MELISSA powered by inex

inex

ŘECKO 2022

záloha pouze 500 Kč · zdarma transfery na/z letiště · zdarma taxi na letiště · zdarma parkování u letiště

Vážení obdivovatelé Řecka,

na těchto webových stránkách najdete mnoho zajímavých destinací a též osvědčených ubytovacích kapacit, kam mnozí z vás již roky jezdí při svých dovolených do milovaného Řecka.

Po květnovém ukončení činnosti mojí Melissa Travel jsem neměl „chuť" již pokračovat v práci ve stejném oboru. Na druhou stranu po nějaké době jsem zjistil, že mi tato práce chybí, což po 27 letech není asi nic překvapivého. Ve stejném období jsem dostal o majitele CK Inex pracovní nabídku stát se platným členem jeho pracovního kolektivu. Zde i jako zaměstnanec mohu plně využít mých letitých zkušeností a dokonce je i dále rozvíjet. K mému konečnému rozhodnutí velkou měrou přispěla i vaše neutuchající podpora a slova uznání v těžkých dobách, kterými jsme procházeli.

Dohodli jsme se tedy na vzájemné spolupráci, kde mi bude umožněno pracovat a zachovat svůj přístup ke klientům tak, jak jste byli zvyklí u bývalé Melissy a zároveň využít rozšířené nabídky poznávacích zájezdů, cest do Středomoří, či možná někdy i do vzdálených exotických krajů. Platí letité přísloví „Nikdy neříkej nikdy" a tak i toto snad v budoucnu využijete.

Vzhledem k našemu spojení jsme si jistí, že se nemůže opakovat situace z letošního jara, kdy díky silným restriktivním proti pandemickým opatřením naší vlády, omezením našeho provozu a následném zrušení několika destinací jsme museli ukončit činnost Melissa Travel.

Na základě výše uvedeného jsme se dohodli s panem Prachem, majitelem cestovní kanceláře Inex, na vytvoření obchodní značky "Melissa powered by Inex", která plně patři do skupiny Inex cestovní kancelář s.r.o.

Věřím, že tak jako v předešlých letech se s mnohými z vás budu potkávat v naší kanceláři a též při vašich dovolených v Řecku.

Váš
Ivan Baranik & kolektiv cestovní kanceláře
Inex cestovní kancelář s.r.o.,
obchodní značka Melissa powered by Inex

Naše letoviska v Řecku

Vzdálenosti z letiště do letovisek

Skiathos (letiště) – Alonissos (Patitiri)	7 km + 90 min lodí
Preveza – Ammoudia	45 km
Thessaloniki – Chalkidiki Fourka	85 km
Kefalonie (letiště) – Ithaka (Kioni, Vathi)	35 km + 40 min lodí
Karpathos (letiště) – Pigadie / Lefkos / Amoopi	17/31/14 km
Kefalonie (letiště) – Lassi / Lourdas	8/20 km
Korfu (letiště) – Agios Stefanos	40 km
Chania (letiště) – Platanias	30 km
Kythira (letiště) – Agia Pelagia	17 km
Preveza (letiště) – Lefkada (Ag. Nikitas)	50 km
Naxos (letiště) – Plaka	5 km
Preveza (letiště) – Parga	60 km
Paros (letiště) – Naoussa / Aliki	20/5 km
Skiathos (letiště) – Skopelos (Panormos, Glifoneri, Stafilos)	20 km + 60 min lodí
Syros (letiště) – Azolimnos	4 km

Obsah

Alonissos	8
Ammoudia	11
Chalkidiki Fourka	13
Ithaka	15
Karpathos	18
Kefalonie	23
Korfu Agios Stefanos	28
Kréta Platanias	31
Kythira	34
Lefkada	41
Naxos	45
Parga	50
Paros	55
Skopelos	59
Syros	67

Použité piktogramy

- 4 990 Kč – cena za 3. osobu ve studiu/pokoji nebo cena za 4. osobu v apartmánu
- maximální počet osob ve studiu/pokoji
- maximální počet osob v apartmánu
- ZDARMA – děti zdarma
- 150 m – vzdálenost od pláže/moře
- WiFi – wifi připojení
- klimatizace za poplatek
- klimatizace zdarma
- výhled na moře
- věkové omezení
- trezor zdarma
- trezor za poplatek
- bazén
- možnost zapůjčení motorového člunu
- možnost potápění s instruktorem
- turistika
- možnost zapůjčení kola
- možnost zapůjčení koloběžky

Platby

I. záloha při objednání zájezdu **POUZE 500 Kč/osoba**
II. doplatek zálohy 30 % splatný do 15. 3. 2022
III. doplatek celkové ceny splatný 30 dní před odjezdem

Zájezdy je možné platit i poukázkami (Sodexo, Up, Benefity, Edenred, atd.) **dle podmínek těchto společností** (např. platba poukázkami maximálně v hodnotě 50 % z ceny jednoho zájezdu), platbu poukázkami je nutné hlásit již při rezervaci zájezdu a musí být vyznačeno na smlouvě o zájezdu hned při objednání zájezdu. V případě, že na cestovní smlouvě nebude požadavek uveden (v poznámce) a potvrzen cestovní kanceláří, nebude možno tyto poukázky akceptovat. Toto je klient povinen si zkontrolovat při podpisu smlouvy.

Slevy

Sleva při včasném nákupu : sleva za včasný nákup je vyznačena v ceníku u jednotlivých ubytovacích kapacit. Výše slev se liší dle typu ubytovací kapacity. Sleva je platná pro měsíce listopad a prosinec. V měsíci lednu je nižší o 1%, v měsíci únoru o 3% a v měsíci březnu o 4 %. S touto slevou lze kombinovat slevu stálého zákazníka (+2 %) nebo slevu uhrazení celkové ceny zájezdu (+3 %). Sleva platí při zaplacení **zálohy pouze 500 Kč/osoba**. Aktuální výše slev najdete na našich webových stránkách (u jednotlivých ubytovacích kapacit). Pro výpočet ceny platí, že se slevy nedají kombinovat (např. sleva za včasný nákup např. 16% a cena za 3. osobu 1990 Kč).

Sleva stálého zákazníka : sleva stálého zákazníka ve výši 2% **se dá kombinovat** se slevou za včasný nákup, která je vyznačena v ceníku u jednotlivých ubytovacích kapacit. Sleva platí do 28.2.2022. Sleva platí při zaplacení **zálohy pouze 500 Kč/osoba**. Nově tuto slevu (2%) je možno kombinovat s výhodnou cenou za 3.-5. osobu. Na slevu stálého zákazníka má nárok každý, kdo s námi již alespoň jedenkrát cestoval.

Sleva při platbě celého zájezdu : sleva + 3% z katalogové ceny při uhrazení celkové ceny zájezdu, ihned při objednání. Sleva platí do 28.2.2022. Lze kombinovat se slevou za včasný nákup. Nelze kombinovat se slevou stálého zákazníka. Nově tuto slevu (3%) je možno kombinovat s výhodnou cenou za 3.-5. osobu. Ke slevě platba celého zájezdu vám navíc garantujeme **NULOVÉ storno** (bez vaší spoluúčasti), v případě uznané pojistné události.

Sleva za doporučení : osvědčilo se nám pravidlo, že spokojený zákazník je tou nejlepší reklamou. Díky tomu jak nás prezentujete svému okolí, nám přibývají noví klienti. Jako poděkování jsme pro vás připravili akci, která vás za doporučení odmění. Každý, kdo nás doporučí a „přivede" zákazníka, který s námi v minulosti ještě necestoval, obdrží, jako bonus, slevu ve výši 2% z ceny zájezdu nového zákazníka (platí stejná pravidla výpočtu této slevy jako u ostatních slev). Slevu lze kombinovat se všemi slevami. Při zakoupení zájezdu novým klientem, musí být v poznámce smlouvy o zájezdu uvedeno jméno a variabilní symbol zájezdu klienta, který nás doporučil. Později již tuto slevu není možné poskytnout. Sleva platí do 28.2. 2022.

Sleva komplexní pojištění : Pokud jste měli zakoupený zájezd na léto 2021 u Melissa Travel s.r.o. a měli objednané Komplexní pojištění, bude vám poskytnuta mimořádná sleva v hodnotě 290Kč/osobu. Do poznámky Smlouvy o zájezdu prosím uveďte Váš původní variabilní symbol z loňského roka a požadavek na tuto slevu, následně bude přidána na smlouvu o zájezdu. Tato sleva platí pouze při zakoupení zájezdu do 28.2.2022.

Nebo můžete využít CENY/AKCE*:
zvýhodněná CENA za 3./4./5. osobu ve studiu/pokoji, 4./5. osoba v apartmánu. Ceny naleznete v tabulce u ceníku dané destinace. Ceny u leteckých zájezdů od 1990 Kč. dítě zdarma – 4. osoba ve vybraných apartmánech (viz ceník). Děti do 2 let za 500 Kč (vč. cestovního pojištění léčebných výloh).

*Počet těchto míst je limitován. Čím dříve si svůj zájezd zakoupíte, tím větší máte šanci získat tuto výhodu. Pro výpočet ceny platí, že se slevy nedají kombinovat (např. sleva za včasný nákup např. 16% a cena za 3. osobu 1990 Kč). Též nelze kombinovat slevu za včasný nákup s jinými slevami, např. karta Sphere. Platí vždy výhodnější nabídka. Procentuální slevy se vztahují pouze na plně platící osoby, ne na ceny za 3. až 5. osobu, ne na další služby. Všechny procentuální slevy se vztahují pouze k základní katalogové ceně za zájezd (1. a 2. osoba). Postup pro výpočet % slev je následující. Cena zájezdu např. : 15 000Kč - 2% sleva (stálý klient) = 14 700Kč - 16% sleva (FM) = 12 348Kč.

Orientace v ceníku

Základní cena pro dospělou osobu
Za dospělou osobu se považuje osoba starší 12 let/21 let, není-li uvedeno jinak. Tato cena platí i pro dítě do 12 let/21 let ubytované na pevném lůžku s 1 dospělou osobou.

FM sleva z 1. a 2. osoby
V ceníkových tabulkách jednotlivých ubytovacích kapacit je uvedena základní cena pro dospělou osobu již po odečtené slevě za včasné objednání do 31. 12. 2020. Po tomto datu se výše slevy snižuje: leden -1%, únor -3%, březen -4 %.

SILVIA ✈ LETECKY S ODLETEM Z PRAHY						
TERMÍN	09.06. - 19.06.2022	19.06. - 30.06.2022	30.06. - 10.07.2022	10.07. - 21.07.2022	21.07. - 31.07.2022	31.07. - 11.08.2022
Počet dní/nocí	11/10	12/11	11/10	12/11	11/10	12/11
1. a 2. osoba	15 090	16 090	17 090	17 690	17 090	17 690
Po FM slevě 14%	**12 827**	**13 677**	**14 527**	**15 037**	**14 527**	**15 037**
STUDIO						
3.os. - dítě do 21 let FM	**1 990**	**1 990**	**1 990**	**1 990**	**1 990**	**1 990**
3.os. - dítě do 21 let	9 900	9 900	9 900	9 900	9 900	9 900
3.os. - nad 21 let FM	**2 990**	**2 990**	**2 990**	**2 990**	**2 990**	**2 990**
3.os. - nad 21 let	10 500	10 500	10 500	10 500	10 500	10 500
4.os. FM	**7 990**	**7 990**	**7 990**	**7 990**	**7 990**	**7 990**
4.os.	10 500	10 500	10 500	10 500	10 500	10 500

Kombinace cen
Ceny lze kombinovat dle stejných odstínů barev. Např. cena v termínu 09.6.-19.6. 2022 za 1. a 2. osobu (15 090) + cena za 3. os. - dítě do 21 let FM (1 990).

Délka zájezdu
Délka zájezdu je v ceníku vyjádřena počtem dní/nocí. Placená služba je počet noclehů.

Ceny za 3., 4., 5. osobu
V ceníkových tabulkách jednotlivých ubytovacích kapacit jsou uvedeny ceny za 3., 4., 5. osobu. Ceny označené FM (first minute) nejdou kombinovat s procentuálními slevami z 1. a 2. osoby.

Příplatky
V dolní části ceníku jsou uvedeny volitelné příplatky.

STRAVOVÁNÍ – večeře 380 Kč/noc, polopenze 480 Kč/noc.
Vzhledem k výhodnosti platby v € doporučujeme objednat a zaplatit stravování až na místě pobytu.

+5 Jednolůžkové studio (na dotaz) + 300 Kč/noc.
Příplatek za místenku v autobuse 100 Kč/os./1 cesta.

Cena všech zájezdů obsahuje:

leteckou přepravu s Smartwings a.s. a dalších přepravců (týká se leteckých a kombinovaných zájezdů, dále jen TVS), letištní a bezpečností taxy + kurzový příplatek ve výši 0 Kč, který byl kalkulován na základě průměrného kurzu Kč/USD za období červen – září 2020 + cestovní pojištění léčebných výloh* viz článek „cestovní pojištění", transfery v Řecku, autobusovou přepravu (týká se kombinovaných zájezdů), deck na trajektu (týká se všech zájezdů, kde je přeprava trajektem), ubytování, služby delegáta, pojištění CK ve smyslu zákona 159/1999 Sb.

***U zájezdů zakoupených na poslední chvíli (last minute) není cestovní pojištění léčebných výloh zahrnuto v ceně zájezdu.**

Ubytování

Naše CK se snaží mít zájezdy dostupné co největšímu počtu osob. Standard ubytování nemá vždy přímou souvislost s cenou zájezdu. Cenu zájezdu výrazně ovlivňují i náklady na dopravu do místa pobytu. Jsou místa pobytu, kde stojí transfer z letiště cca 500Kč/osoba, ale jsou i jiná místa, kde transfer stojí přes 2000Kč/osoba. To má samozřejmě výrazný vliv na cenu zájezdu. Z tohoto důvodu se může stát, že je prodejní cena zájezdu stejná jako v jiné destinaci, ale ubytování je jiného standardu. Věnujte prosím pozornost fotografiím v katalogu, na www, kde jich je podstatně více, a našim videoukázkám. Z fotografií a videoukázek si můžete udělat přesnou představu o tom, jaký standard má dané ubytování. Považujte je, prosím, za orientační. Obrázky nemusí přesně odpovídat tomu, jak váš pokoj bude vypadat a jak bude vypadat interiér či exteriér penzionu. Případné rozdíly nemohou být předmětem vaší stížnosti. Každý zákazník si může vybrat styl a úroveň ubytování, které budou vyhovovat jeho požadavkům. Nicméně velikost a poloha pokojů (i stejné kategorie) nejsou vždy totožné. Výhled na moře nemusí být ze všech studií stejný.

Studio se skládá z ložnice pro 2–4 osoby, kuchyňského koutu, koupelny, WC, balkónu/terasy. V apartmánu jsou dva 2–3 lůžkové pokoje (ložnice, obývací pokoj s kuchyňským koutem), koupelna, WC, balkón/terasa. Apartmány jsou určeny především rodinám s dětmi, není možné očekávat stejný komfort jako ve dvou studiích. Dvoulůžkové studio má dvě pevná lůžka nebo dvoulůžko. Třílůžkové studio má tři pevná lůžka nebo dvě lůžka (dvoulůžko) a přistýlku. Čtyřlůžkové studio má dvě dvoulůžka nebo dvoulůžko a 2 přistýlky. Apartmán má dvě pevná lůžka (dvoulůžko) a dvě pevná lůžka (dvoulůžko), nebo dvě přistýlky. Dvoulůžko může být též francouzská postel. Přistýlka může být pevné lůžko, pohovka, rozkládací gauč, lehátko, palanda, atd. (informujte se v CK).

Kuchyňské kouty jsou vybaveny vařičem, lednicí + mrazák (malý), základním nádobím (skleničky, hrnečky, příbory, hluboké a mělké talíře, salátová mísa, hrnec, pánvička, nůž na krájení, prkénko na krájení, míchačka, naběračka). Vybavení hotelového pokoje naleznete u popisu daného hotelu. Pokud jsou studia/ apartmány/hotelové pokoje vybaveny klimatizací, je za poplatek, pokud není uvedeno jinak. Platí se pouze v případě, že ji chcete využít. Platba probíhá na místě u delegáta (pokud není uvedeno jinak). Možnost zapůjčení dětské cestovní skládací postýlky za poplatek 500 Kč/pobyt (nutno nahlásit při objednání zájezdu a mít potvrzeno na smlouvě o zájezdu). Úklid, výměna ložního prádla a ručníků probíhá každý 4. den, pokud není u ubytování uvedeno jinak. Vzhledem k tomu, že vnímání kvality i označování kategorie ubytování se mohou v jednotlivých destinacích výrazně lišit, užíváme pro hodnocení ubytovacích zařízení vlastní stupnici kvality služeb. Stupnice kvality služeb hotelů a apartmánů vyjadřuje pouze názor naší CK na kvalitu ubytování tak, jak se jeví z hlediska standardu požadavků středoevropského cestovatele. Upozorňujeme, že kvalita ubytování v apartmánech není totožná s hotelem, neboť jde o odlišný typ ubytovacího zařízení. Nelze například očekávat, že apartmány označené třemi ☺ odpovídají svou úrovní stejně označenému hotelu. Vysvětlení stupnice kvality služeb je uvedeno níže.

☺	velmi jednoduché ubytování s minimálním komfortem a jednoduchým vybavením
☺☺	jednoduché ubytování se základním vybavením určené pro méně náročné klienty
☺☺☺	běžný turistický standard ubytovacích služeb se základním vybavením
☺☺☺☺	velmi kvalitní ubytování, vyšší standard ubytovacích služeb a vybavení
☺☺☺☺☺	luxusní standard ubytovacích služeb a vybavení
+	vyšší kvalita základního stupně

Koupelny ubytovacích objektů nižších kategorií často nejsou vybaveny mýdlem. Doporučujeme si vzít s sebou vlastní hygienické i toaletní potřeby a pro ubytování v apartmánech i mycí potřeby na nádobí.

Toaletní papír: Vyhazování toaletního papíru do košů bylo v minulosti povinností z důvodu, že většina penzionů měla úzké odpadní trubky a toaletní papír často trubky ucpal. Nyní je většina penzionů již vybavena moderními odpady. Z tohoto důvodu není povinnost vyhazovat použitý toaletní papír do košů, ale do toalety tak, jak jsme zvyklí u nás. V případě, že majitelé penzionu požadují vhazování toaletního papíru do koše vzhledem ke stáří odpadů (malá průchodnost), jsou povinni zajistit každodenní vynášení košů z wc.

Cestovní pojištění

Součástí ceny všech zájezdů a pobytů uvedených v katalogu zájezdů Řecko 2022 je **pojištění léčebných výloh v zahraničí vč. asistenčních služeb** (Klasik v. 6) společnosti Kooperativa pojišťovna a.s. (dále jen pojišťovna).

Pro turistické cesty na území Evropy - varianta Klasik	
Pojištění léčebných výloh v zahraničí **není** sjednáno v rozsahu aktivní sport dle článku 16., odst. 2) pojistných podmínek.	
Rozsah pojištění	Limity plnění v Kč
	Varianta 1
Pojištění STORNO	**15 000**
Pojištění léčebných výloh v zahraničí, dále jen „LVZ"	5 000 000
V rámci limitu pojistného plnění pro léčebné výlohy v zahraničí:	
- náklady na zásah horské záchranné služby	500 000
- zubní ošetření	10 000
- náklady na přepravu při zmeškání odjezdu do ČR	5 000
- náklady na nový doklad a na přepravu při ztrátě či zničení	25 000
Asistenční služby:	
- doprovázející osoba (doprava)	do limitu LVZ
- doprovázející osoba (ubytování)	2 000/den, max. 10 000
- náhradní pracovník (doprava)	do limitu LVZ
- náhradní pracovník (ubytování)	2 000/den, max. 10 000
- zprostředkování finanční pomoci	bez limitu
- osoba účastnící se pohřbu pojištěného v zahraničí - doprava	do limitu LVZ
- osoba účastnící se pohřbu pojištěného v zahraničí - ubytování	2 000/den, max. 10 000

Za příplatek 297Kč / 324 Kč osoba/pobyt (11/12 dní), 405 Kč osoba/pobyt (15dní) je **úrazové pojištění, pojištění zavazadel, pojištění zpoždění zavazadel, pojištění zpoždění letu, pojištění odpovědnosti, pojištění přerušení cesty, pojištění nevyužité cestovní služby, příp. pojištění právní pomoci (dále také jen „ÚZO") a pojištění STORNO (Klasik v.1) na území Evropy**.

Pro turistické cesty na území Evropy - varianta Klasik	
Pojištění léčebných výloh v zahraničí **není** sjednáno v rozsahu aktivní sport dle článku 16., odst. 2) pojistných podmínek.	
Rozsah pojištění	Limity plnění v Kč
	Varianta 1
Pojištění STORNO	**15 000**
Pojištění léčebných výloh v zahraničí, dále jen „LVZ"	5 000 000
V rámci limitu pojistného plnění pro léčebné výlohy v zahraničí:	
- zubní ošetření	10 000
- náklady na přepravu při zmeškání odjezdu do ČR	5 000
- náklady na nový doklad a na přepravu při ztrátě či zničení cestovních dokladů	25 000
Asistenční služby:	
- doprovázející osoba (doprava)	do limitu LVZ
- doprovázející osoba (ubytování)	2 000/den, max. 10 000
- náhradní pracovník (doprava)	do limitu LVZ
- náhradní pracovník (ubytování)	2 000/den, max. 10 000
- zprostředkování finanční pomoci	bez limitu
- osoba účastnící se pohřbu pojištěného v zahraničí - doprava	do limitu LVZ
- osoba účastnící se pohřbu pojištěného v zahraničí - ubytování	2 000/den, max. 10 000
Úrazové pojištění	
- smrt následkem úrazu	100 000
- trvalé následky úrazu	200 000
- kompenzace pobytu v nemocnici	500/den, max. 7 500
Pojištění zavazadel	30 000
Pojištění zpoždění zavazadel	1 000/hod., max. 8 000
Pojištění zpoždění letu	1 000/hod., max. 8 000
Pojištění odpovědnosti	4 000 000
- spoluúčast na zapůjčeném vozidle	-
Právní pomoc	-
Pojištění přerušení cesty	10 000
Pojištění nevyužité cestovní služby	10 000

U zájezdů zakoupených na poslední chvíli (last minute) je pojištění léčebných výloh v zahraničí vč. asistenčních služeb a úrazové pojištění, pojištění zavazadel, pojištění zpoždění zavazadel, pojištění zpoždění letu, pojištění odpovědnosti, pojištění přerušení cesty, pojištění nevyužité cestovní služby, příp. pojištění právní pomoci (dále také jen „ÚZO") a pojištění STORNO na území Evropy (Klasik v.1+v.6) **je zpoplatněno částkou 385 Kč / 420 Kč osoba/pobyt (11/12 dní), 525 Kč osoba/pobyt (15dní)**.

Připojištění na Covid 15Kč/den.
Smluvní vztah vzniká mezi zákazníkem CK (pojištěnou osobou) a pojišťovnou, případné pojistné události řeší pojištěná osoba přímo s pojišťovnou.

Pojištění se řídí Všeobecnými pojistnými podmínkami pro cestovní pojištění a Rámcovou pojistnou smlouvou. Pojištěný zákazník CK tímto prohlašuje, že se seznámil a souhlasí s rozsahem a podmínkami sjednaného cestovního pojištění, zejména s výší pojistných částek a se zněním VPP. V případě, že zákazník CK uzavřel smlouvu o zájezdu pro více pojištěných osob, potvrzuje, že je oprávněn uvedené prohlášení učinit i jménem těchto osob. Na základní storno poplatek 1900 Kč/os. se nevztahuje pojištění stornovacích poplatků.

Ti z vás, kteří do cestovní smlouvy neuvedou datum narození, nemohou být pojištěni.

Smlouva o zájezdu

Vyplňte ji velice pečlivě a tak, aby obsahovala veškeré požadované údaje (nástupní místo, datum narození, kontaktní údaje). Veškeré změny a doplňky cestovní smlouvy musí být klientem **podány písemně!** V době kratší než 30 dní před začátkem zájezdu se účtuje poplatek za každou změnu ve výši 300 Kč. Pokud neuvedete aktuální poštovní adresu a telefonní číslo, neručí CK za případné škody, které vám vzniknou.

Délka zájezdu

Délka zájezdu je v katalogu vyjádřena počtem dní/nocí (viz katalog). Placená služba je počet noclehů.

Informace k odjezdu

Budou cca 20 dní před odjezdem volně ke stažení na **našich internetových stránkách,** u prodejců, případně je zašleme na základě vašeho požadavku vyznačeného na smlouvě o zájezdu.

Cestovní kancelář je pojištěna

Na základě toho vzniká zákazníkovi právo na plnění v případech, kdy by cestovní kancelář z důvodu svého úpadku: a) neposkytla zákazníkovi dopravu z místa pobytu v zahraničí do České republiky, pokud je tato doprava součástí zájezdu, b) nevrátila zákazníkovi zaplacenou zálohu nebo cenu zájezdu v případě, že se zájezd neuskutečnil, nebo c) nevrátila zákazníkovi rozdíl mezi zaplacenou cenou zájezdu a cenou částečně poskytnutého zájezdu v případě, že se zájezd uskutečnil pouze z části.

Nástupní místa pro transfer do/z Prahy na/z letiště u leteckých zájezdů

Nabízíme transfery na/z letiště zdarma při zakoupení zájezdu do 31. 3. 2022. **Garance transferu z naší strany je 100% ve všech termínech, v případě volné kapacity.** Po tomto datu bude služba zpoplatněná. Transfery se zajišťují autobusem, minibusem nebo osobním autem. Požadavek na transfer musí být uveden na smlouvě o zájezdu v kolonce „nástupní/výstupní místo" při zakoupení zájezdu. Pokud nejsou splněny výše uvedené podmínky, klient ztrácí nárok na transfer zdarma. Není možné doobjednat zpětně. Po tomto datu je možné transfer objednat za poplatek, a po odsouhlasení CK.
Trasy nemusí přesně odpovídat. V některých případech může dojít ke sloučení transferů pro více odletů/příletů a tím i k čekání na letišti (více informací v CK). Změna nástupního místa je možná maximálně 30 dní před odjezdem.

Trasa 1 Jablonec n/N, Liberec, Hodkovice n/M, Turnov, Ml. Boleslav
Trasa 2 Jilemnice, Vrchlabí, Trutnov, Jaroměř, Hradec Králové, Pardubice, Kolín, Český Brod

Trasa transferů 1 je platná pro zájezdy do destinací : Kréta, Skopelos, Alonissos, Parga, Ammoudia, Lefkáda, Kefalonie, Ithaka, Fourka (Chalkidiki), Kythira, Korfu, Paros, Naxos, Syros

Trasa transferů 2 je platná pro zájezdy do destinací : Skopelos, Alonissos, Parga, Ammoudia, Lefkáda, Kefalonie, Ithaka, Fourka (Chalkidiki), Kythira, Korfu

V případě, že vyžadujete **nástupní místo, které není uvedeno v katalogu** a je po naší trase, bude tato služba zpoplatněna částkou 200 Kč/osoba. Tento požadavek je nutné uvést na cestovní smlouvu do poznámky při objednání zájezdu a mít ho potvrzený od CK.
Pokud máte objednaný transfer do Prahy na letiště a zpět a cestuje s vámi malé dítě, které musí mít dětskou autosedačku, zavolejte si 2 dny před odjezdem do kanceláře na tel.: 483 104 567 a informujte se jaký typ auta/autobusu pojede. V případě, že pojede autobus, není dětská sedačka povinná. V případě, že pojede osobní vůz, sedačka povinná je. Po dobu vaší dovolené bude sedačka uschována v naší CK a při cestě zpět ji budete mít připravenou v transferu.

Nástupní/výstupní místa pro zájezdy kombinovanou dopravou

Řídí se způsobem dopravy na/z místo pobytu (např. tam LETECKY S ODLETEM Z PRAHY = nástupní místa leteckých zájezdů, zpět busem platí trasy číslo 1, 2). Trasa dále pokračuje: Bratislava – Budapest – Kecskenet – Subotice – Novi Sad – Beograd – Niš - Skopje – Evzoni (státní hranice s Řeckem) a následně do místa pobytu.

Parkování na letišti zdarma

Pro klienty, kteří si zakoupí zájezd a nemají možnost využít nástupu/výstupu **(bydlí dále než 30 km od nástupního místa)** na našich svozových transferech na/z letiště v ČR, nabízíme **parkování u letiště ZDARMA**. Jedno parkovací místo na jednu smlouvu. Požadavek na službu musí být uveden na smlouvě o zájezdu při zakoupení zájezdu. Parkování zdarma platí při objednání zájezdu **do 31. 1. 2022**. Po tomto datu je možné doobjednat za poplatek. Více informací v CK.

Taxi zdarma

Pro klienty, kteří bydlí na území města Prahy, je připravena služba **TAXI, která vás ZDARMA** odveze k odletu. Požadavek na službu musí být uveden na smlouvě o zájezdu při zakoupení zájezdu. Jedno taxi na jednu smlouvu z jedné adresy, maximální kapacita je 4 osoby. Platí při objednání zájezdu **do 31. 1. 2022**. Po tomto datu je možné doobjednat za poplatek. Více informací v CK.

Cestovní doklady

Občan ČR může od 1. 5. 2004 vstupovat a pobývat na území EU bez omezení, a to pouze na základě platného cestovního pasu nebo občanského průkazu se strojově čitelnými údaji. Občanský průkaz je cestovním dokladem pouze pro držitele dokladu **(dítě zapsané v OP rodiče musí mít svůj platný cestovní doklad)**.

Klimatizace

Klimatizace je zakázáno používat pokud nejste přítomni na ubytování. Pokud dojde například ke „zkratu" elektrické instalace může dojít k požáru. V případě nedodržení tohoto nařízení bude klimatizace odpojena na celou dobu pobytu.

Wi-fi
Pokud i na dovolené musíte mít kvalitní připojení na internet, vzhledem ke svému pracovnímu vytížení, doporučujeme toto řešit přes svého mobilního operátora. Ve většině ubytování je wi-fi funkční na pokojích. I přes maximální snahu majitelů těchto zařízení může docházet k výpadkům. Nefunkční wifi připojení nemůže být důvodem k reklamaci.

Trajekty
V případě, že vaše dovolená je v místě, kam je zajištěn transfer i trajektem (lodí), je nutné počítat s tím, že lodní řád nemusí navazovat na letový řád a může vzniknout čekání v přístavu na lodní spojení popřípadě čekání na letišti. Pokud letový řád na ostrov, kde přistává váš let a aktuální lodní řád neumožní návazné spojení na ostrov, kde máte zajištěn pobyt v ten samý den. Případně pokud došlo ke zpoždění letu nebo by povětrnostní podmínky nedovolily využít lodní dopravu (trajekt) bude zajištěn první nebo poslední nocleh na ostrově, z kterého se odlétá v dostupném ubytování podobné kategorie.

Delegát
Naši delegáti jsou vám k dispozici jak na mobilních telefonech, tak i v úředních hodinách na většině ubytování. Časy schůzek jsou vždy uvedeny na nástěnce. U vybraných destinací je v případě nutnosti zastihnete pouze na jejich telefonních číslech. Více informací v CK.

Fakultativní výlety
Přehled fakultativních výletů naleznete na našem webu u jednotlivých letovisek. Výlety pořádá partnerská CK, náš delegát výlety pouze zprostředkovává. Právní vztah vzniká mezi klientem a partnerskou CK. Konání některých výletů a přítomnost česky mluvícího průvodce je závislé na minimálním počtu účastníků (informace u delegáta).

Dárkové poukazy
Nabízíme zakoupení dárkových poukazů pro vaše nejbližší. Na vyžádání vám vystavíme dárkový poukaz v libovolné hodnotě, kterým pak vámi obdarovaná osoba může uhradit zájezd z naší nabídky.

Skupinové zájezdy
Skupinám, ve kterých spolu cestuje více než 20 dospělých osob (cestují ve stejném termínu a mají zajištěné stejné služby), poskytneme atraktivní slevu:
20 plně platících účastníků = 21. poukaz zdarma
30 plně platících účastníků = 31. poukaz zdarma a 40% sleva z 32. poukazu
40 plně platících účastníků = 41. a 42. poukaz zdarma

Stravování
Není zahrnuto v ceně zájezdu, pokud u ubytování není uvedeno jinak. Doobjednané snídaně jsou většinou kontinentální. Skládají se z nápoje (káva, čaj), pečiva, másla, sýru nebo marmelády. Večeře jsou podávané. V ceně je salát a hlavní jídlo. Nápoje nejsou v ceně, platí se na místě v € (pokud není uvedeno jinak v popisu ubytování). **V případě, že máte zájem o zakoupení stravování, doporučujeme tak učinit až na místě pobytu v hotovosti vzhledem k výhodnosti platby v € (např. Sarti PP 350 Kč v ČR / 11 € při objednání na místě).** Hotely – naleznete vždy u popisu jednotlivých hotelů.
V případě, že jedete na výlet nebo odlétáte z destinace v brzkých ranních hodinách, obdržíte místo snídaně „balíček", který nemůže odpovídat snídani v hotelu (viz. popis hotelu).

Pobytová taxa
Od 1. 1. 2018 se v Řecku platí pobytová taxa. Výše tohoto poplatku se pohybuje od 0,5€/pokoj/noc do 1,5€/pokoj/noc. Pobytová taxa se bude platit v destinaci. Přesnou výši tohoto poplatku naleznete na www u daného ubytování.

Zvláštní požadavky
Pokud nebudou uvedeny na smlouvě v poznámce o zájezdu a potvrzeny CK (v kolonce poznámka, u vašeho požadavku musí být napsáno: potvrzeno, datum a jméno pracovníka, který tento požadavek potvrdil). V případě, že tato podmínka nebude splněna, nelze na ní brát zřetel. Naše cestovní kancelář se vaše požadavky bude snažit splnit. Jestliže se je nepodaří zajistit, nemůže vám být poskytnuta kompenzace ani sleva, jelikož tyto požadavky jsou bezplatné. Na tyto požadavky není právní nárok.

Příplatkové služby
Více informací o příplatkových službách naleznete na našich www.

Hluk
Za hezkých teplých večerů a nocí se v prázdninových letoviscích odehrává rušný noční život, který může způsobit i hluk. Počítejte s tím, že pokud si vyberete vaši dovolenou v živém prázdninovém letovisku nebo blízko plážové promenády, a to zejména během hlavní sezóny, může zde vznikat intenzivnější hluk, který nemůžeme ovlivnit. Cestovní ruch se stále rozvíjí, což má za následek také stavební činnost, kterou naše CK nemůže ovlivnit, ani jí zabránit. Naše CK vám v případě stížnosti na tuto skutečnost nemůže poskytovat slevy a kompenzace.

Hmyz a další zvířata
V jižních zemích, kde je vlhký vzduch a plno zeleně, se může vyskytovat také nepříjemný létající i lezoucí hmyz, a to i přes intenzivní snahy hoteliérů a místních úřadů. Počítejte s tím, že bohužel i to patří k exotice těchto zemí. Na vaši cestu se raději vybavte repelentními přípravky a pro klidný spánek také elektrickými strojky s výměnnými tabletami proti hmyzu, které lze samozřejmě zakoupit také na místě. Naše CK nenese zodpovědnost za případně se vyskytující hmyz. Zároveň vás prosíme, abyste na ubytování (interiér, exteriér) nekrmili místní kočky či jiná toulavá zvířata. Po vás může být ubytován klient, který bude mít alergickou reakci a následně bude požadovat jiné ubytování. Nedodržení této podmínky po upozornění delegáta/majitele objektu, může vést k vystěhování z ubytování bez náhrady.

Peníze a cennosti
Všechny cennější věci a peníze, které se rozhodnete ponechat ve vašem pokoji, vždy uzamykejte do vašich zavazadel či do skříně a nenechávejte je volně položené. V žádném případě nenechávejte při odchodu z vašeho pokoje otevřená okna či balkónové dveře, zabezpečte je. Zabráníte tak případnému vniknutí zlodějů.

Výhrada změny podmínek
Nabídku v tomto katalogu připravujeme se značným předstihem. V době mezi vydáním katalogu a realizací zájezdu proto mohou nastat nové okolnosti, které mají vliv na podmínky realizace zájezdu. Naše cestovní kancelář si proto vyhrazuje právo na změnu údajů, uvedených v tomto katalogu.

Směnný kurz
Použitý kurz pro stanovení ceny zájezdu je 27,015 Kč/€ a 23,197 Kč/USD ze dne 25. 9. 2021.

Alonissos se rozkládá v souostroví severních Sporád, v těsné blízkosti ostrovů Skiathos a Skopelos. Rozlohou 65 km² patří k malým ostrovům, ale jeho poklidná atmosféra na vás dýchne ze všech stran. Díky krásné nedotčené přírodě a menšímu cestovnímu ruchu, patří dovolená na tomto ostrově ke skutečně osvěžujícím zážitkům. Pro své jedinečné přírodní bohatství je Alonissos a přilehlé ostrovy Národním mořským parkem. Návštěva parku je zážitek, jelikož v místních vodách žije poslední populace tuleňů středomořských. Hlavním městem ostrova byl Alonissos, který se rozkládal na vrcholku kopce jen 3 km od Patitiri. V roce 1965 bylo město zcela zničeno a vylidněno kvůli zemětřesení a poté pár let zcela neobydleno. Později byla většina domů opravena. Díky citlivé rekonstrukci si budovy zachovaly řadu původních prvků, např. břidlicové střechy s ručně vyráběným zdobením. Výhled na moře a místní západy slunce patří k těm nejkrásnějším. Nynějším hlavním městem je přístavní městečko **Patitiri**. Jedná se o poklidné místo plné kaváren, taveren s výhledem na moře a malými rybářskými bárkami. Město má svůj název odvozen od slova patitiria, což znamená lisování vína a kdysi bývalo významnou vinařskou oblastí. Místní obyvatelé říkají, že Alonissos je ostrov ve tvaru ryby. Prostředkem ostrova vede páteř (hlavní silnice). Z té je nekonečné množství kostí (silnic/silniček), přičemž každá vede k pláži. Místní prosluněné pláže a čisté moře lákají k relaxaci a plavání. **Na své si přijdou také potápěči. Na jihu ostrova sídlí řada potápěčských center.** Pláže patří k nejčistším na světě. Písečných pláží je tu poskrovnu – nejznámější jsou **Vythisma** a **Vrysitsa**. Zbytek pláží je s oblázky či kamínky, některé z nich skýtají naprosté soukromí.

POHLED NA ALONISSOS (CHORA)

ULIČKA VE STARÉM MĚSTĚ (CHORA)

POHLED NA PATITIRI

ULIČKA V PATITIRI

NÁBŘEŽÍ V PATITIRI

PLÁŽ KOKKINO KASTRO

PLÁŽ KOKKINO KASTRO

PLÁŽ KOKKINO KASTRO

PLÁŽ LEFKOS GIALOS

PLÁŽ LEFKOS GIALOS

PLÁŽ CHRISI MILIA

PLÁŽ MIKROS MURTIAS

PLÁŽ TZORTZI GIALOS

PLÁŽ AGIOS DIMITRIS

NIKOS ☺☺☺+ PATITIRI

30 m | 5 990 Kč | + | Wi Fi

Penzion **NIKOS** leží nad oblázkovo-písčitou pláží Rousum Gialos (30 m po schodech) a cca 5 min. procházkou do hlavního města ostrova Patitiri. Studia pro 2–3 osoby a apartmán pro 3-4 osoby jsou vybaveny kuchyňským koutem, soc. zařízením, **klimatizací zdarma, wi-fi** připojením **zdarma**, TV a **balkónem s překrásným výhledem na moře.** V blízkosti penzionu je několik taveren a obchod s potravinami.

	KOMBINACE	NIKOS LETECKY S ODLETEM Z PRAHY									
TERMÍN	26.05. - 07.06.2022	07.06. - 17.06.2022	17.06. - 28.06.2022	28.06. - 08.07.2022	08.07. - 19.07.2022	19.07. - 29.07.2022	29.07. - 09.08.2022	09.08. - 19.08.2022	19.08. - 30.08.2022	30.08. - 09.09.2022	09.09. - 20.09.2022
Počet dní/nocí	13/11	11/10	12/11	11/10	12/11	11/10	12/11	11/10	12/11	11/10	12/11
1. a 2. osoba	9 990	16 590	18 090	19 090	20 090	19 090	20 090	19 090	20 090	18 590	17 590
Po FM slevě 12%	**8 791**	**14 599**	**15 919**	**16 799**	**17 679**	**16 799**	**17 679**	**16 799**	**17 679**	**16 359**	**15 479**
STUDIO											
3.os. - dítě do 12 let FM	**4 990**	**5 990**	**5 990**	**5 990**	**5 990**	**5 990**	**5 990**	**5 990**	**5 990**	**5 990**	**5 990**
3.os. - dítě do 12 let	7 900	10 900	10 900	10 900	10 900	10 900	10 900	10 900	10 900	10 900	10 900
3.os. - nad 12 let FM	**5 990**	**6 990**	**6 990**	**6 990**	**6 990**	**6 990**	**6 990**	**6 990**	**6 990**	**6 990**	**6 990**
3.os. - nad 12 let	8 900	11 500	11 500	11 500	11 500	11 500	11 500	11 500	11 500	11 500	11 500
APARTMÁN											
3.osoba APT	5 990	11 900	11 990	11 990	11 990	11 990	11 990	11 990	11 990	11 990	11 990
4.os. - dítě do 12 let FM	**4 990**	**5 990**	**5 990**	**5 990**	**5 990**	**5 990**	**5 990**	**5 990**	**5 990**	**5 990**	**5 990**
4.os. - dítě do 12 let	7 900	10 900	10 900	10 900	10 900	10 900	10 900	10 900	10 900	10 900	10 900
4.os. - nad 12 let FM	**5 990**	**6 990**	**6 990**	**6 990**	**6 990**	**6 990**	**6 990**	**6 990**	**6 990**	**6 990**	**6 990**
4.os. - dítě nad 12 let	8 900	11 500	11 500	11 500	11 500	11 500	11 500	11 500	11 500	11 500	11 500

STRAVOVÁNÍ – večeře 420 Kč/noc, polopenze 520 Kč/noc.
Vzhledem k výhodnosti platby v € doporučujeme objednat a zaplatit stravování až na místě pobytu.

+5 Jednolůžkové studio (na dotaz) + 350 Kč/noc. Apartmán obsazen 2 osobami + 250 Kč/noc. Příplatek za místenku v autobuse 100 Kč/os./1 cesta.

Ammoudia je malé ospalé letovisko s dlouhou písečnou pláží, které se k životu probouzí hlavně o víkendu, kdy se sem sjíždějí Řekové z okolí strávit víkend na nábřeží či povečeřet v místních vyhlášených tavernách. Nachází se na pobřeží Jónského moře v blízkosti letoviska Parga, které je známé svou bohatou historií a antickými kořeny. Najdete zde bájnou řeku mrtvých Acheron, kterou Homér zmiňuje ve svém eposu Odysea a která se právě v Ammoudii vlévá do Jónského moře. Acheron spolu s řekou Kokýtos přichází ze severu a tvoří pravý úhel, o kterém se ve starověku věřilo, že je vchodem do podsvětí. Několik kilometrů od letoviska se nachází Nekromanteion. Dosud jediná nalezená věštírna mrtvých.

Ammoudia je místo charakteristické velkou písečnou pláží, jež se táhne podél celého letoviska. Místní pláž je vhodnou volbou pro všechny, kteří vyhledávají pozvolný vstup do moře. V okolí najdete ale i menší pláže, které jsou ukryté mezi skalisky. V letovisku najdete vše, co potřebujete k prožití vaší dovolené – restaurace, obchody a bankomat.

PLÁŽ AMMOUDIA

PLÁŽ AMMOUDIA

PLÁŽ AMMOUDIA

PLÁŽ ALONAKI FANARIOU

AMMOUDIA

AMMOUDIA

ELENI ☺☺☺ AMMOUDIA

200 m | 1 990 Kč | +5 | WiFi | +5

Menší rodinný hotel **ELENI** leží pouze 200 m od písečné pláže. Klienti naší cestovní kanceláře mohou využívat **bazén** v hotelu Paradise za menší konzumaci u baru. Hotel se nachází přes ulici (cca 100m). Pokoje pro 2–3 osoby jsou vybaveny ledničkou, soc. zařízením, balkónem, TV, **wi-fi** připojením **zdarma**, trezorem a klimatizací za poplatek. **V ceně zájezdu je zahrnuta polopenze** (snídaně budou probíhat v hotelu Eleni a večeře budou v taverně).

ELENI → LETECKY S ODLETEM Z PRAHY

TERMÍN	04.06. - 13.06.2022	13.06. - 23.06.2022	23.06. - 04.07.2022	04.07. - 14.07.2022	14.07. - 25.07.2022	25.07. - 04.08.2022	04.08. - 15.08.2022	15.08. - 25.08.2022	25.08. - 05.09.2022	05.09. - 15.09.2022	15.09. - 26.09.2022
Počet dní/nocí	10/9	11/10	12/11	11/10	12/11	11/10	12/11	11/10	12/11	11/10	12/11
1. a 2. osoba	15 490	17 890	19 290	20 090	21 090	20 090	21 090	20 090	19 590	18 590	17 590
Po FM slevě 19%	**12 547**	**14 491**	**15 625**	**16 273**	**17 083**	**16 273**	**17 083**	**16 273**	**15 868**	**15 058**	**14 248**
POKOJ											
3.os. - dítě do 12 let FM	**1 990**	**1 990**	**1 990**	**1 990**	**1 990**	**1 990**	**1 990**	**1 990**	**1 990**	**1 990**	**1 990**
3.os. - dítě do 12 let	9 900	9 900	9 900	9 900	9 900	9 900	9 900	9 900	9 900	9 900	9 900
3.os. - nad 12 let FM	**3 990**	**3 990**	**3 990**	**3 990**	**3 990**	**3 990**	**3 990**	**3 990**	**3 990**	**3 990**	**3 990**
3.os. - nad 12 let	10 500	10 500	10 500	10 500	10 500	10 500	10 500	10 500	10 500	10 500	10 500

STRAVOVÁNÍ – v ceně zájezdu zahrnuta polopenze. Plná penze 330 Kč/noc.

+5 Jednolůžkový pokoj (na dotaz) + 350 Kč/noc.

Fourka leží v kouzelné zátoce uprostřed západního pobřeží výběžku řeckého poloostrova Kassandra. Vyznačuje se zejména krásnými písečnými plážemi a průzračným mořem. Jde o klidnější, méně rušné letovisko na prvním „prstu" poloostrova Chalkidiki, kde žije jen několik stovek stálých obyvatel.

Místní pláž je dlouhá a písčitá. Modrá, křišťálově čistá voda dodává pláži úchvatný vzhled. Na pláži jsou k dispozici vodní sporty, ale zahrát si můžete i volejbal. Za příznivých podmínek dohlédnete z pláže až na bájný Olymp. Milovníkům romantiky nabízí Fourka překrásné východy/západy slunce.

Můžete si pronajmout kolo, motorku nebo auto a vydat se po vlastní ose objevovat krásy Chalkidiki. Pravidelná autobusová linka zajišťuje spojení s okolními letovisky.

Ke strávení příjemné dovolené přispěje i množství obchodů s potravinami, oblečením, suvenýry, markety, taverny, restaurace a bary.

NÁMĚSTÍ

ULIČKA S OBCHODY

PLÁŽ NA OKRAJI

POHLED NA PLÁŽ

PLÁŽ NA OKRAJI

PLÁŽ UPROSTŘED

VENUS ☺☺☺ FOURKA

250 m | 1 990 Kč | +5 | Wi Fi

Penzion **VENUS** s **bazénem** (lehátka a slunečníky u bazénu zdarma) leží 250 m od písčité pláže, 300 m od centra městečka Fourka. Studia/pokoje pro 2–4 osoby jsou vybaveny kuchyňským koutem, soc. zařízením, TV s českými programy, vysoušečem vlasů, **trezorem zdarma** dostupným na recepci, klimatizací za poplatek, balkónem. Je možné objednat studia nebo studia s polopenzí. V areálu penzionu se nachází restaurace a bar s **wi-fi** připojením **zdarma**. Výměna povlečení a ručníku 1x za pobyt, úklid probíhá každý druhý den.

VENUS ✈ LETECKY S ODLETEM Z PRAHY

TERMÍN	09.06. - 19.06.2022	19.06. - 30.06.2022	30.06. - 10.07.2022	10.07. - 21.07.2022	21.07. - 31.07.2022	31.07. - 11.08.2022	11.08. - 21.08.2022	21.08. - 01.09.2022	01.09. - 11.09.2022	11.09. - 22.09.2022
Počet dní/nocí	11/10	12/11	11/10	12/11	11/10	12/11	11/10	12/11	11/10	12/11
1. a 2. osoba	15 290	16 290	17 290	18 290	17 290	18 290	17 290	18 290	16 790	15 790
Po FM slevě 18%	**12 538**	**13 358**	**14 178**	**14 998**	**14 178**	**14 998**	**14 178**	**14 998**	**13 768**	**12 948**
STUDIO										
3.os. - dítě do 21 let FM	**1 990**	**1 990**	**1 990**	**1 990**	**1 990**	**1 990**	**1 990**	**1 990**	**1 990**	**1 990**
3.os. - dítě do 21 let	9 900	9 900	9 900	9 900	9 900	9 900	9 900	9 900	9 900	9 900
3.os. - nad 21 let FM	**2 990**	**2 990**	**2 990**	**2 990**	**2 990**	**2 990**	**2 990**	**2 990**	**2 990**	**2 990**
3.os. - nad 21 let	10 500	10 500	10 500	10 500	10 500	10 500	10 500	10 500	10 500	10 500
4.os. FM	**7 990**	**7 990**	**7 990**	**7 990**	**7 990**	**7 990**	**7 990**	**7 990**	**7 990**	**7 990**
4.os.	10 500	10 500	10 500	10 500	10 500	10 500	10 500	10 500	10 500	10 500

VENUS S POLOPENZÍ ✈ LETECKY S ODLETEM Z PRAHY

TERMÍN	09.06. - 19.06.2022	19.06. - 30.06.2022	30.06. - 10.07.2022	10.07. - 21.07.2022	21.07. - 31.07.2022	31.07. - 11.08.2022	11.08. - 21.08.2022	21.08. - 01.09.2022	01.09. - 11.09.2022	11.09. - 22.09.2022
Počet dní/nocí	11/10	12/11	11/10	12/11	11/10	12/11	11/10	12/11	11/10	12/11
1. a 2. osoba	18 390	19 690	20 390	21 690	20 390	21 690	20 390	21 690	19 890	19 190
Po FM slevě 14%	**15 815**	**16 933**	**17 535**	**18 653**	**17 535**	**18 653**	**17 535**	**18 653**	**17 105**	**16 503**
STUDIO										
3.os. - dítě do 21 let FM	**4 590**	**4 590**	**4 590**	**4 590**	**4 590**	**4 590**	**4 590**	**4 590**	**4 590**	**4 590**
3.os. - dítě do 21 let	11 900	11 900	11 900	11 900	11 900	11 900	11 900	11 900	11 900	11 900
3.os. - nad 21 let FM	**5 590**	**5 590**	**5 590**	**5 590**	**5 590**	**5 590**	**5 590**	**5 590**	**5 590**	**5 590**
3.os. - nad 21 let	12 500	12 500	12 500	12 500	12 500	12 500	12 500	12 500	12 500	12 500
4.os. FM	**9 990**	**9 990**	**9 990**	**9 990**	**9 990**	**9 990**	**9 990**	**9 990**	**9 990**	**9 990**
4.os.	11 500	11 500	11 500	11 500	11 500	11 500	11 500	11 500	11 500	11 500

STRAVOVÁNÍ – v ceně zájezdu zahrnuta polopenze viz. ceník.

+5 Jednolůžkové studio (na dotaz) + 350 Kč/noc.

Řecký ostrov Ithaka proslavil především Homérův epos o králi Odysseovi, hrdinovi z Trojské války. S rozlohou 92 km² je pátým největším ostrovem Jónského souostroví ležícím ve stejnojmenném moři. Díky absenci letiště sem nepronikl cestovní ruch. Ithaka si tak stále uchovává svůj typicky řecký ráz.

Na Ithace nenajdete žádná přeplněná turistická letoviska u moře a velké hotelové komplexy. Místo nich pobřeží lemují upravené rodinné penziony s tradiční gastronomií. Není tu zbytečný spěch, shon a nervozita. Můžete si užívat pohodovou a klidnou dovolenou. Značnou měrou se na tváři dnešní Ithaky podílejí hlavně její přátelští a vstřícní obyvatelé. Ithaka je plná krásných a zajímavých míst jak ve vnitrozemí, tak na pobřeží. K těm se mnohdy dostanete jen po prašných cestách. Každý si zde najde svou oblíbenou pláž, kde je možnost vykoupat se v křišťálově čisté vodě.

Úzká úžina (pouze 600 m) a hluboký záliv Molos rozdělují ostrov na severní a jižní část. Na první pohled dominují Ithace její skalnaté vysoké kopce. Ve středu severní části ostrova se v pohoří **Nirito** nachází 809 metrů vysoký vrchol, který je nejvyšší na ostrově. Díky bohatým srážkám v zimním období je většina území hustě zalesněná.

Archeologická naleziště spojená s Homérovými příběhy, krásné rybářské vesničky a pláže, dělají tento ostrov velmi zajímavým.

Hlavním městem ostrova je **Vathi**, rozkládající se podél břehu hlubokého zálivu, který je obklopen kopci. Malebnost města a jeho okolí je nejlépe patrná z některé z vyhlídek, kterými je ostrov posetý. Nedaleko pevniny je ostrůvek Lazaretto. V samotném městě můžete navštívit malé archeologické muzeum, kde jsou k vidění nálezy z mykénského období. V sousedním domě sídlí knihovna, soustřeďující se na vydání Homérova díla. Mimo jiné vlastní také vzácné japonské vydání z roku 1600.

Druhým největším městečkem ostrova je **Stavros**, ležící v kopcích na severu (12km od Kioni). Kromě sochy Odyssea zde najdete také malé archeologické muzeum s expozicí místních nálezů. Prohlédnout si v něm tak můžete třeba terakotovou masku, na které lze přečíst nápis Odysseus. Nedaleko obce se, v zátoce Polis, nachází jeskyně **Loizos**, kam chodili lidé v antických dobách uctívat své bohy.

Nejoblíbenější letovisko na Ithace – **Kioni**, je jako z pohlednice vystřižený obrázek dokonalého Řecka, kde typické domky stoupají po kopci kolem zálivu. Promenáda slibuje množství obchůdků, barů, taveren a zároveň nerušené procházky po městě. Kioni je tak roztomilé a okouzlující místo, že dokonale vyhovuje všem požadavkům turistů, kteří chtějí zažít svou dovolenou v opravdu autentickém řeckém duchu. V malém přístavu kotví jachty různých velikostí. Můžete si prohlédnout klášter Ag. Nikolaos, kde naleznete pozůstatky starého antického chrámu. V okolí Kioni můžete navštívit malé zátoky, větrné mlýny na výběžcích kopce, nebo se můžete vypravit na pěší výlet do kopců. Pokud chcete okusit pocit námořníka, můžete si pronajmout motorový člun a poznat blízké i vzdálené pláže. Některé z pláží jsou přístupné pouze z moře a díky tomu naleznete místa, kde budete vždy sami. Kioni je ideálním místem pro všechny, kteří hledají krásy Řecka nezkažené cestovním ruchem.

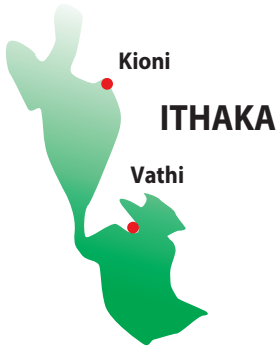

POHLED NA ITHAKU – VATHI

VATHI

VATHI

VATHI

ALBATROS ☺☺+ VATHI

250 m | 3 990 Kč | Wi Fi

Penzion **ALBATROS** leží 250 m od nábřeží na místě s úžasným **výhledem na moře** a celé Vathi. Studia pro 2–3 osoby jsou vybavena kuchyňským koutem, soc. zařízením, TV, **klimatizací zdarma, wi-fi** připojením **zdarma**, **trezorem zdarma** a balkónem/terasou. Téměř z celého ubytování je **výhled na moře**. **Možnost zapůjčení kola za 500 Kč/pobyt.** Objednávku je nutné provést při objednání zájezdu, nejpozději do 31. 3. 2022.

PLÁŽ MIKRO GIDAKI

PLÁŽ GIDAKI

PLÁŽ MIKRO GIDAKI

	KOMBINACE	ALBATROS ✈ LETECKY S ODLETEM Z PRAHY									
TERMÍN	26.05. - 09.06.2022	09.06. - 19.06.2022	19.06. - 30.06.2022	30.06. - 10.07.2022	10.07. - 21.07.2022	21.07. - 31.07.2022	31.07. - 11.08.2022	11.08. - 21.08.2022	21.08. - 01.09.2022	01.09. - 11.09.2022	11.09. - 22.09.2022
Počet dní/nocí	15/13	11/10	12/11	11/10	12/11	11/10	12/11	11/10	12/11	11/10	12/11
1. a 2. osoba	9 990	15 990	16 990	17 990	18 990	17 990	18 990	17 990	18 990	17 490	16 490
Po FM slevě 14%	**8 591**	**13 751**	**14 611**	**15 471**	**16 331**	**15 471**	**16 331**	**15 471**	**16 331**	**15 041**	**14 181**
STUDIO											
3.os. - dítě do 21 let FM	**3 990**	**3 990**	**3 990**	**3 990**	**3 990**	**3 990**	**3 990**	**3 990**	**3 990**	**3 990**	**3 990**
3.os. - dítě do 21 let	5 900	9 900	9 900	9 900	9 900	9 900	9 900	9 900	9 900	9 900	9 900
3.os. - nad 21 let FM	**4 990**	**4 990**	**4 990**	**4 990**	**4 990**	**4 990**	**4 990**	**4 990**	**4 990**	**4 990**	**4 990**
3.os. - nad 21 let	6 900	10 500	10 500	10 500	10 500	10 500	10 500	10 500	10 500	10 500	10 500

STRAVOVÁNÍ – večeře 400 Kč/noc, polopenze 550 Kč/noc.
Vzhledem k výhodnosti platby v € doporučujeme objednat a zaplatit stravování až na místě pobytu.

+5

Jednolůžkové studio (na dotaz) + 350 Kč/noc.
Příplatek za místenku v autobuse 100 Kč/os./1 cesta.

PLÁŽ ASPROS GIALOS

PLÁŽ KOURVOULIA

PLÁŽ AMMOUDI

PLÁŽ MYNIMATA

KIONI

NÁBŘEŽÍ V KIONI

PLÁŽ V KIONI

PLÁŽ V KIONI

Karpathos je poklidný řecký ostrov, který se nachází na samotném jihu souostroví Dodekanés, poblíž ostrova Kréta. Rozlohou nevelký Karpathos (301 km^2) je 2. největším ostrovem souostroví. Je dlouhý přibližně 49 km a žije zde přes šest a půl tisíce stálých obyvatel. Flora a fauna na ostrově Karpathos je stejně jako na dalších řeckých ostrovech zajímavá svými vzácnými druhy divokých květin, nádherně vonícími bylinami a kopci s řeckými keři a olivovníky.

Ostrov je **nedotčený masovým cestovním ruchem je tedy ideálním místem pro odpočinek**. Jde o ostrov plný tradic a starých zvyků, mezi které patří oblékání do místních krojů, folklorní hudba a zpěv či středověká řemesla. Karpathos je silně spjatý s řeckými tradicemi.

Karpathos je plný kontrastů. Na jedné straně jsou příkré ostré skály, útesy čnějící z mořské hladiny. Na druhé straně je zelený a úrodný. Severní část je poměrně hornatá s převážně holými skalami. Jih je porostlý a úrodný. Nejjižnějším místem je mys Kastelo, severní hranicí pak ostrůvek Saria. Obě oblasti odděluje pohoří s nejvyšší horou Kali Limmi vysokou 1214 m.

Jedinečnou ozdobou Karpathosu jsou jeho pláže. Na pobřeží se nachází velké množství pláží různého typu – od písčitých až po oblázkové. Achata – oblázková pláž na východním pobřeží s tavernou mezi skalami. Kyra Panagia – nachází se na ni kostelík s červenou kopulí. Apella – pláž na východním pobřeží s jemným pískem. Za shlédnutí stojí také opuštěné pláže na jihu ostrova, kde najdete soukromí a budou jen vaše. Hlavní město ostrova – Karpathos nebo-li Pigadia, což v řečtině znamená „studna", se nachází v jihovýchodní části ostrova, v zátoce Vrondi, kde žije kolem 1700 obyvatel.

Karpathos (Pigadie) je příjemné městečko, kde na jeho okraji začíná dlouhá písečná pláž, podél které je vystavěna turistická část městečka s vlastními tavernami, bary a obchůdky. Centrum města tvoří pěší zóna, na které se nachází další restaurace a obchody.

Lefkos je známý díky plážím s bílým pískem a oblázky, které jsou považovány za jedny z nejlepších na ostrově. Nachází se 33 km severo-západně od hlavního města. Malebnost okolí je dotvářena malými domky, borovicovými stromy a liliemi, které kvetou během celého jara a léta. Je ideálním místem pro odpočinek, rodinnou dovolenou a také ideálním výchozím bodem pro výlety do okolí.

PLÁŽ APELLA

PLÁŽ ACHATA

PLÁŽ APELLA

PLÁŽ KYRA PANAGIA

NÁBŘEŽÍ V PIGADII

OLYMPOS

ULIČKA V PIGADII

ULIČKA V PIGADII

PLÁŽ U AKTI

PLÁŽ U AKTI

PLÁŽ U AKTI

0 m | 3 990Kč | +5 | Wi Fi

+peníze

AKTI ☺☺☺ PIGADIE

Penzion **AKTI** leží **přímo na pláži** cca 1,5 km od centra hlavního města Pigadie. Studia pro 2–4 osoby jsou vybavena **novým** kuchyňským koutem, soc. zařízením, balkónem, **wi–fi** připojením **zdarma**, TV, klimatizací za poplatek a trezorem za poplatek. Z většiny studií je **výhled na moře** s překrásným východem slunce. Majitelé penzionu provozují na pláži malý snack bar, kde se můžete občerstvit v horkých letních dnech. Nejbližší obchody jsou vzdáleny cca 150 m od penzionu, taverny se nacházejí v bezprostřední blízkosti.

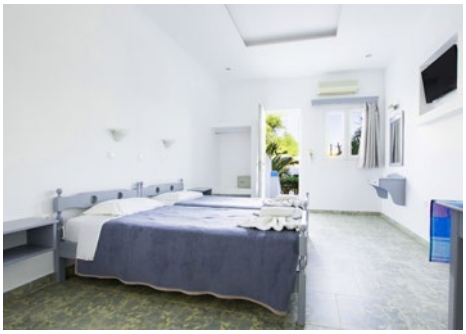

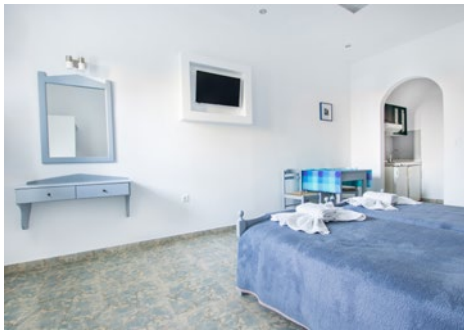

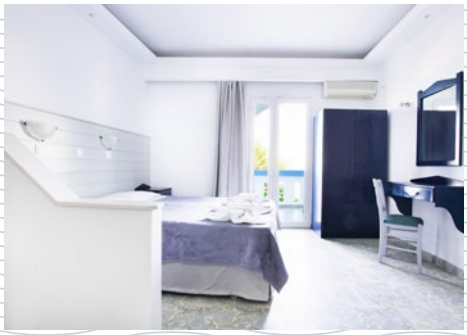

AKTI ✈ LETECKY S ODLETEM Z PRAHY

TERMÍN	27.05.-10.06.2022	10.06.-24.06.2022	24.06.-08.07.2022	08.07.-22.07.2022	22.07.-05.08.2022	05.08.-19.08.2022	19.08.-02.09.2022	02.09.-16.09.2022	16.09.-30.09.2022
Počet dní/nocí	15/14	15/14	15/14	15/14	15/14	15/14	15/14	15/14	15/14
1. a 2. osoba	16 990	20 990	21 990	22 990	22 990	22 990	22 390	21 990	20 990
Po FM slevě 12%	**14 951**	**18 471**	**19 351**	**20 231**	**20 231**	**20 231**	**19 703**	**19 351**	**18 471**
STUDIO									
3.os. - dítě do 21 let FM	**4 990**	**4 990**	**4 990**	**4 990**	**4 990**	**4 990**	**4 990**	**4 990**	**4 990**
3.os. - dítě do 21 let	10 500	10 500	10 500	10 500	10 500	10 500	10 500	10 500	10 500
3.os. - nad 21 let FM	**5 990**	**5 990**	**5 990**	**5 990**	**5 990**	**5 990**	**5 990**	**5 990**	**5 990**
3.os. - nad 21 let	11 500	11 500	11 500	11 500	11 500	11 500	11 500	11 500	11 500
4.os. FM	**7 990**	**7 990**	**7 990**	**7 990**	**7 990**	**7 990**	**7 990**	**7 990**	**7 990**
4.os.	11 500	11 500	11 500	11 500	11 500	11 500	11 500	11 500	11 500

STRAVOVÁNÍ – večeře 380 Kč/noc, polopenze 480 Kč/noc.
Vzhledem k výhodnosti platby v € doporučujeme objednat a zaplatit stravování až na místě pobytu.

+5 Jednolůžkové studio (na dotaz) + 550 Kč/noc.

POHLED NA LEFKOS

PLÁŽ V LEFKOSU

PLÁŽ V LEFKOSU

POHLED NA LEFKOS

PLÁŽ V LEFKOSU

ANNA ☺☺ LEFKOS

200 m | 3 990Kč | +5 | Wi Fi

Penzion **ANNA** leží 200 m od písčité pláže, která i v hlavní sezóně nabízí soukromí a klid. Studia pro 2–3 osoby (3. osoba **do 12 let**) jsou vybavena kuchyňským koutem, soc. zařízením, balkónem/terasou a **wi-fi připojením zdarma**. Jen některá studia jsou vybavena klimatizací za poplatek, proto je její využívání během pobytu nutné nahlásit a uhradit již při zakoupení zájezdu. Ubytování doporučujeme klientům, kteří hledají klid a odpočinek. Nudisté naleznou dostatek soukromí na okrajích pláže. Několik restaurací a obchůdků je ve vzdálenosti do 300 m od penzionu. Ze všech studií je **krásný výhled na moře.**

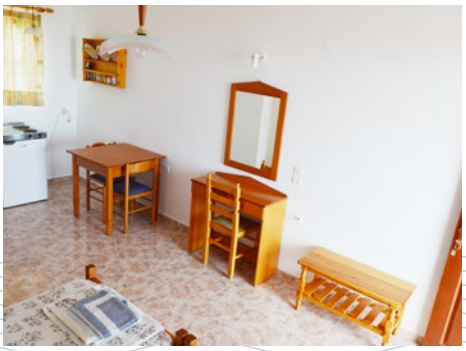

ANNA ✈ LETECKY S ODLETEM Z PRAHY

TERMÍN	03.06.-17.06.2022	17.06.-01.07.2022	01.07.-15.07.2022	15.07.-29.07.2022	29.07.-12.08.2022	12.08.-26.08.2022	26.08.-09.09.2022	09.09.-23.09.2022	23.09.-07.10.2022
Počet dní/nocí	15/14	15/14	15/14	15/14	15/14	15/14	15/14	15/14	15/14
1. a 2. osoba	15 690	17 890	18 990	18 990	18 990	18 990	17 990	16 990	15 990
Po FM slevě 16%	**13 180**	**15 028**	**15 952**	**15 952**	**15 952**	**15 952**	**15 112**	**14 272**	**13 432**
STUDIO									
3.os. - dítě do 12 let FM	**3 990**	**3 990**	**3 990**	**3 990**	**3 990**	**3 990**	**3 990**	**3 990**	**3 990**
3.os. - dítě do 12 let	9 900	9 900	9 900	9 900	9 900	9 900	9 900	9 900	9 900

STRAVOVÁNÍ – večeře 380 Kč/noc, polopenze 480 Kč/noc.
Vzhledem k výhodnosti platby v € doporučujeme objednat a zaplatit stravování až na místě pobytu.

+5 Jednolůžkové studio (na dotaz) + 350 Kč/noc.

Kefalonie je největší poklad na modré hladině Jónského moře, často nazývaná jako Odysseovo království.

Nespoutaná příroda, křišťálově čisté moře, smaragdově zelené lesy, zlaté pláže, vzrušující scenérie, bezstarostná atmosféra a klid vyzařující z místních obyvatel vytváří dokonalou harmonii tohoto ostrova.

Kefalonie je jedním z největších ostrovů v Jónském moři s rozlohou 780 km^2. Nachází se mezi ostrovy Lefkada, Ithaka a Zakynthos.

Hlavním městem ostrova je město **Argostoli.** To skýtá žijící přístav, náměstíčka vyzdobená sochami, stromy lemované promenády s posezením v tavernách a kavárnách a úzké, klikatící se uličky směřující do kopců.

Ostrov je značně rozmanitý a členitý. Východní pobřeží ostrova je přístupnější, zatímco západ ostrova je hornatý a strmý. Kefalonie je jedním z nejhornatějších ostrovů v Jónském moři s nejvyšší horou Ainos měřící 1 628 m. Ostrov nabízí k prozkoumání i takové oblasti, jakými jsou krasové jeskyně a podzemní cesty s vyvěrajícími minerálními prameny.

V létě je živo nejen ve městě a na plážích. Ve večerních hodinách si můžete v barech či tavernách poslechnout řeckou hudbu. Najdete zde také vzdálená zákoutí, kde si můžete vychutnat klid a pohodu daleko od světel a ruchu městského života.

Lassi patří k rušnějším a živějším letoviskům na Kefalonii. Je takovým předměstím hlavního města Argostoli, do kterého se dostanete půlhodinovou procházkou. Pláže s jemným světlým pískem v letovisku a jeho okolí patří k nejkrásnějším v Řecku. Podélná oblast pláží je převážně zalesněná a zastíněná borovicemi. Čilý denní i noční život se odehrává na hlavní třídě v místních tavernách, restauracích, barech, kavárnách i obchodech.

Vesnička **Lourdas** se nachází ve svahu klesajícím do vod průzračně čistého moře. Odpočinku si můžete užít na světlé písčito-oblázkové pláži. Lourdas si oblíbí milovníci pěší turistiky. Je dobrým výchozím bodem pro výlety do okolí. Také je ideálním místem pro strávení klidné dovolené. Ve vesničce se nachází několik taveren, kaváren, obchodů a obchůdků se suvenýry.

NÁBŘEŽÍ V ARGOSTOLI

PĚŠÍ ZÓNA V ARGOSTOLI

PLÁŽ SPARTIA

PLÁŽ MYRTOS

PLÁŽ TOURKOPODARO (LASSI)

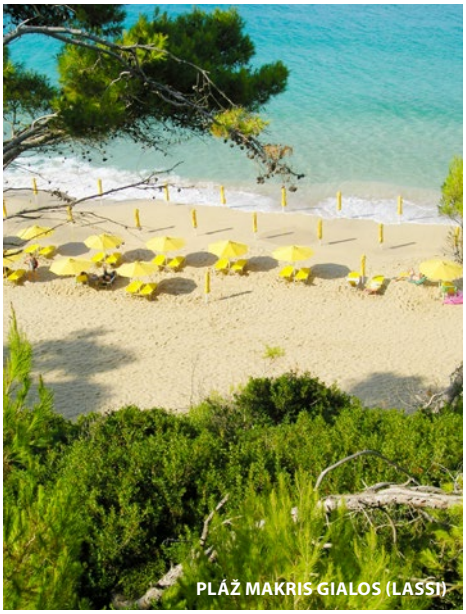
PLÁŽ MAKRIS GIALOS (LASSI)

LASSI

LASSI

PLÁŽ MAKRIS GIALOS (LASSI)

PLÁŽ MAKRIS GIALOS (LASSI)

PLÁŽ LASSI

PLÁŽ U UBYTOVÁNÍ ZACHARULA

300 m | 2 990Kč | +5 | WiFi

ZACHARULA ☺☺☺ LASSI

Penzion **ZACHARULA** s **bazénem** (lehátka a slunečníky zdarma) leží 300 m od písčité pláže v letovisku Lassi. V areálu se nachází několik domečků. V každém z nich jsou 2 studia pro 2–4 osoby, apartmány pro 3-4 osoby jsou vybaveny kuchyňským koutem, soc. zařízením, balkónem/terasou, **wi-fi** připojením v areálu **zdarma** a klimatizací za poplatek. Rozlehlý pozemek zajišťuje soukromí a je plný olivových stromů. Nedaleko penzionu se nachází ulice s obchody, tavernami a supermarkety. Do centra hlavního města Argostoli se dostanete cca 30-ti minutovou procházkou (2,5 km) nebo můžete využít autobus, který staví nedaleko penzionu. Pláž Makris Gialos je vzdálena 10 minut chůze od ubytování.

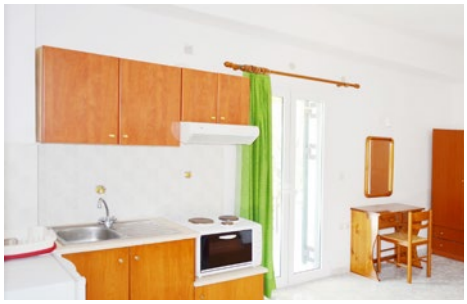

PLÁŽ U ZACHARULY

	KOMBINACE	ZACHARULA ✈ LETECKY S ODLETEM Z PRAHY										
TERMÍN	26.05. - 09.06.2022	09.06. - 19.06.2022	19.06. - 30.06.2022	30.06. - 10.07.2022	10.07. - 21.07.2022	21.07. - 31.07.2022	31.07. - 11.08.2022	11.08. - 21.08.2022	21.08. - 01.09.2022	01.09. - 11.09.2022	11.09. - 22.09.2022
Počet dní/nocí	15/13	11/10	12/11	11/10	12/11	11/10	12/11	11/10	12/11	11/10	12/11
1. a 2. osoba	9 590	17 490	18 490	19 490	20 490	19 490	20 490	19 490	20 490	18 990	17 990
Po FM slevě 16%	**8 056**	**14 692**	**15 532**	**16 372**	**17 212**	**16 372**	**17 212**	**16 372**	**17 212**	**15 952**	**15 112**
STUDIO											
3.os. - dítě do 21 let FM	**2 990**	**2 990**	**2 990**	**2 990**	**2 990**	**2 990**	**2 990**	**2 990**	**2 990**	**2 990**	**2 990**
3.os. - dítě do 21 let	5 900	9 900	9 900	9 900	9 900	9 900	9 900	9 900	9 900	9 900	9 900
3.os. - nad 21 let FM	**3 990**	**3 990**	**3 990**	**3 990**	**3 990**	**3 990**	**3 990**	**3 990**	**3 990**	**3 990**	**3 990**
3.os. - nad 21 let	6 900	10 500	10 500	10 500	10 500	10 500	10 500	10 500	10 500	10 500	10 500
4.os. FM	**5 990**	**7 990**	**7 990**	**7 990**	**7 990**	**7 990**	**7 990**	**7 990**	**7 990**	**7 990**	**7 990**
4.os.	7 900	10 500	10 500	10 500	10 500	10 500	10 500	10 500	10 500	10 500	10 500
APARTMÁN											
3.osoba APT	5 990	10 990	10 990	10 990	10 990	10 990	10 990	10 990	10 990	10 990	10 990
4.os. - dítě do 21 let FM	**2 990**	**2 990**	**2 990**	**2 990**	**2 990**	**2 990**	**2 990**	**2 990**	**2 990**	**2 990**	**2 990**
4.os. - dítě do 21 let	5 990	9 900	9 900	9 900	9 900	9 900	9 900	9 900	9 900	9 900	9 900
4.os. - nad 21 let FM	**3 990**	**3 990**	**3 990**	**3 990**	**3 990**	**3 990**	**3 990**	**3 990**	**3 990**	**3 990**	**3 990**
4.os. - nad 21 let	6 900	10 500	10 500	10 500	10 500	10 500	10 500	10 500	10 500	10 500	10 500

STRAVOVÁNÍ – večeře 400 Kč/noc, polopenze 550 Kč/noc.
Vzhledem k výhodnosti platby v € doporučujeme objednat a zaplatit stravování až na místě pobytu.

+5

Jednolůžkové studio (na dotaz) + 550 Kč/noc. Apartmán obsazen 2 osobami + 250 Kč/noc.
Příplatek za místenku v autobuse 100 Kč/os./1 cesta.

CELKOVÝ POHLED NA LOURDAS

CELKOVÝ POHLED NA LOURDAS

PLÁŽ LOURDAS

RESTAURACE

FISCARDO

SAMI

ASSOS

PLÁŽ MYRTOS

WATER SIDE / MILOS ☺☺☺+ LOURDAS

150 m | 2 990Kč | Wi Fi

Penzion **WATER SIDE / MILOS** s **bazénem** (lehátka a slunečníky zdarma) leží v zahradě, 150 m od písčité pláže v městečku Lourdas. Studia pro 2–3 osoby jsou vybavena kuchyňským koutem, soc. zařízením, balkónem s **výhledem na moře**, TV, **wi-fi** připojením, **trezorem** a **klimatizací zdarma**. Překrásný výhled na moře si vychutnáte i při koupání v bazénu. Nejbližší obchod s potravinami se nachází cca 500 m od ubytování. Taverny a restaurace se nacházejí přímo u pláže. Penzion doporučujeme klientům, kteří hledají klid a odpočinek i v hlavní sezóně. Nudisté naleznou dostatek soukromí na okrajích pláže.

	KOMBINACE	WATER SIDE / MILOS LETECKY S ODLETEM Z PRAHY									
TERMÍN	26.05. - 09.06.2022	09.06. - 19.06.2022	19.06. - 30.06.2022	30.06. - 10.07.2022	10.07. - 21.07.2022	21.07. - 31.07.2022	31.07. - 11.08.2022	11.08. - 21.08.2022	21.08. - 01.09.2022	01.09. - 11.09.2022	11.09. - 22.09.2022
Počet dní/nocí	15/13	11/10	12/11	11/10	12/11	11/10	12/11	11/10	12/11	11/10	12/11
1. a 2. osoba	9 590	16 490	17 490	18 490	19 490	18 490	19 490	18 490	19 490	17 990	16 990
Po FM slevě 13%	**8 343**	**14 346**	**15 216**	**16 086**	**16 956**	**16 086**	**16 956**	**16 086**	**16 956**	**15 651**	**14 781**
STUDIO											
3.os. - dítě do 21 let FM	**2 990**	**2 990**	**2 990**	**2 990**	**2 990**	**2 990**	**2 990**	**2 990**	**2 990**	**2 990**	**2 990**
3.os. - dítě do 21 let	5 900	9 900	9 900	9 900	9 900	9 900	9 900	9 900	9 900	9 900	9 900
3.os. - nad 21 let FM	**3 990**	**3 990**	**3 990**	**3 990**	**3 990**	**3 990**	**3 990**	**3 990**	**3 990**	**3 990**	**3 990**
3.os. - nad 21 let	6 900	10 500	10 500	10 500	10 500	10 500	10 500	10 500	10 500	10 500	10 500

STRAVOVÁNÍ – večeře 400 Kč/noc, polopenze 550 Kč/noc.
Vzhledem k výhodnosti platby v € doporučujeme objednat a zaplatit stravování až na místě pobytu.

+5

Jednolůžkové studio (na dotaz) + 450 Kč/noc.
Příplatek za místenku v autobuse 100 Kč/os./1 cesta.

Korfu je nejzelenější ostrov Řecka. Rozlohou je druhým největším Jónským ostrovem. Délka činí 65 km a šířka je od 30 km do 40 km. Krása ostrova tkví v jeho přírodě. Ostrov je velmi bohatý na přírodní, ale i historické památky. Ať pojedete kamkoli, zcela určitě objevíte krásná místa, kde vás očaruje buď neuvěřitelně kouzelná řecká příroda, nebo tradiční architektura. Na jihu ostrova se krajina svažuje k moři z mírného kopce a vytváří krásné zátoky s dlouhými plážemi. Západní pobřeží je mnohem strmější. Skalnaté výčnělky a hluboké soutěsky jsou na každém kroku. Západní krajina je hornatá a postupně se svažuje až ke Korissionskému jezeru.

Poklidné a příjemné městečko **Agios Stefanos** se nachází na severozápadě ostrova Korfu. Naleznete zde dostatečný výběr taveren a restaurací s vynikající kuchyní a nízkými cenami. Zastoupeny jsou i markety, obchůdky se suvenýry a módními doplňky. Hlavním lákadlem je široká a více než 1,5 km dlouhá písečná pláž s pozvolným vstupem do moře, která byla oceněna Modrou vlajkou. Z pláže je hezký pohled na romantické západy slunce. Hned vedle letoviska naleznete rybářský přístav. Stezka vás dovede k mysu, který je nejzápadnějším bodem nejen na Korfu, ale i v celém Řecku. Agios Stefanos umožňuje dokonalou rekreaci po celoročním shonu.

POHLED NA AGIOS STEFANOS

AGIOS STEFANOS

PLÁŽ V LETOVISKU AGIOS STEFANOS

POHLED NA AGIOS STEFANOS

PLÁŽ V LETOVISKU AGIOS STEFANOS

PLÁŽ V LETOVISKU AGIOS STEFANOS

MARIA ☺☺☺ AG. STEFANOS

120 m | 4 990 Kč | + | + 5 | Wi Fi

Penzion **MARIA** s **bazénem** (lehátka a slunečníky u bazénu zdarma) a dětským brouzdalištěm leží 120 m od písčité pláže, cca 100 m od centra městečka. Prostorná studia pro 2–3 osoby a apartmány pro 3–5 osob jsou vybaveny kuchyňským koutem, TV, soc. zařízením, balkónem/terasou, klimatizací a trezorem za poplatek. Téměř z celého ubytování je **výhled na moře.** V areálu penzionu se nachází recepce, výborná restaurace s **wi-fi** připojením **zdarma**, bar. Úklid a výměna ručníků probíhá 2x za pobyt, výměna povlečení 1x za pobyt.

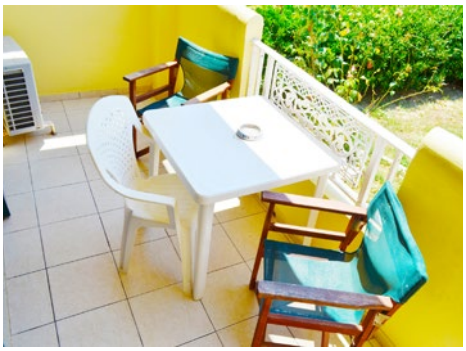

MARIA ✈ LETECKY S ODLETEM Z PRAHY

TERMÍN	31.05. - 10.06.2022	10.06. - 21.06.2022	21.06. - 01.07.2022	01.07. - 12.07.2022	12.07. - 22.07.2022	22.07. - 02.08.2022	02.08. - 12.08.2022	12.08. - 23.08.2022	23.08. - 02.09.2022	02.09. - 13.09.2022	13.09. - 23.09.2022	23.09. - 04.10.2022
Počet dní/nocí	11/10	12/11	11/10	12/11	11/10	12/11	11/10	12/11	11/10	12/11	11/10	12/11
1. a 2. osoba	13 290	15 290	16 290	18 190	17 190	18 190	17 190	18 190	16 990	16 590	15 590	13 590
Po FM slevě 12%	**11 695**	**13 455**	**14 335**	**16 007**	**15 127**	**16 007**	**15 127**	**16 007**	**14 951**	**14 599**	**13 719**	**11 959**
STUDIO												
3.os. - dítě do 21 let FM	**4 990**	**4 990**	**4 990**	**4 990**	**4 990**	**4 990**	**4 990**	**4 990**	**4 990**	**4 990**	**4 990**	**4 990**
3.os. - dítě do 21 let	9 900	9 900	9 900	9 900	9 900	9 900	9 900	9 900	9 900	9 900	9 900	9 900
3.os. - nad 21 let FM	**5 990**	**5 990**	**5 990**	**5 990**	**5 990**	**5 990**	**5 990**	**5 990**	**5 990**	**5 990**	**5 990**	**5 990**
3.os. - nad 21 let	10 500	10 500	10 500	10 500	10 500	10 500	10 500	10 500	10 500	10 500	10 500	10 500
APARTMÁN												
3.osoba APT	11 990	11 990	11 990	11 990	11 990	11 990	11 990	11 990	11 990	11 990	11 990	11 990
4.os. - dítě do 21 let FM	**4 990**	**4 990**	**4 990**	**4 990**	**4 990**	**4 990**	**4 990**	**4 990**	**4 990**	**4 990**	**4 990**	**4 990**
4.os. - dítě do 21 let	9 900	9 900	9 900	9 900	9 900	9 900	9 900	9 900	9 900	9 900	9 900	9 900
4.os. - nad 21 let FM	**5 990**	**5 990**	**5 990**	**5 990**	**5 990**	**5 990**	**5 990**	**5 990**	**5 990**	**5 990**	**5 990**	**5 990**
4.os. - nad 21 let	10 500	10 500	10 500	10 500	10 500	10 500	10 500	10 500	10 500	10 500	10 500	10 500
5.osoba FM	**9 490**	**9 490**	**9 490**	**9 490**	**9 490**	**9 490**	**9 490**	**9 490**	**9 490**	**9 490**	**9 490**	**9 490**
5.osoba	10 500	10 500	10 500	10 500	10 500	10 500	10 500	10 500	10 500	10 500	10 500	10 500

STRAVOVÁNÍ – ceníky naleznete na straně číslo 47.

+ 5

Jednolůžkové studio (na dotaz) + 350 Kč/noc.
Apartmán obsazen 2 osobami + 300 Kč/noc.

MARIA S VEČEŘÍ ✈ LETECKY S ODLETEM Z PRAHY												
TERMÍN	31.05. - 10.06.2022	10.06. - 21.06.2022	21.06. - 01.07.2022	01.07. - 12.07.2022	12.07. - 22.07.2022	22.07. - 02.08.2022	02.08. - 12.08.2022	12.08. - 23.08.2022	23.08. - 02.09.2022	02.09. - 13.09.2022	13.09. - 23.09.2022	23.09. - 04.10.2022
Počet dní/nocí	11/10	12/11	11/10	12/11	11/10	12/11	11/10	12/11	11/10	12/11	11/10	12/11
1. a 2. osoba	17 090	18 090	18 890	20 990	19 790	20 990	19 790	20 990	19 590	19 390	18 190	17 790
Po FM slevě 10%	**15 381**	**16 281**	**17 001**	**18 891**	**17 811**	**18 891**	**17 811**	**18 891**	**17 631**	**17 451**	**16 371**	**16 011**
STUDIO												
3.os. - dítě do 21 let FM	**7 990**	**7 990**	**7 990**	**7 990**	**7 990**	**7 990**	**7 990**	**7 990**	**7 990**	**7 990**	**7 990**	**7 990**
3.os. - dítě do 21 let	12 900	12 900	12 900	12 900	12 900	12 900	12 900	12 900	12 900	12 900	12 900	12 900
3.os. - nad 21 let FM	**8 990**	**8 990**	**8 990**	**8 990**	**8 990**	**8 990**	**8 990**	**8 990**	**8 990**	**8 990**	**8 990**	**8 990**
3.os. - nad 21 let	13 500	13 500	13 500	13 500	13 500	13 500	13 500	13 500	13 500	13 500	13 500	13 500
APARTMÁN												
3.osoba APT	14 990	14 990	14 990	14 990	14 990	14 990	14 990	14 990	14 990	14 990	14 990	14 990
4.os. - dítě do 21 let FM	**7 990**	**7 990**	**7 990**	**7 990**	**7 990**	**7 990**	**7 990**	**7 990**	**7 990**	**7 990**	**7 990**	**7 990**
4.os. - dítě do 21 let	12 900	12 900	12 900	12 900	12 900	12 900	12 900	12 900	12 900	12 900	12 900	12 900
4.os. - nad 21 let FM	**8 990**	**8 990**	**8 990**	**8 990**	**8 990**	**8 990**	**8 990**	**8 990**	**8 990**	**8 990**	**8 990**	**8 990**
4.os. - nad 21 let	13 500	13 500	13 500	13 500	13 500	13 500	13 500	13 500	13 500	13 500	13 500	13 500
5.osoba FM	**12 390**	**12 390**	**12 390**	**12 390**	**12 390**	**12 390**	**12 390**	**12 390**	**12 390**	**12 390**	**12 390**	**12 390**
5.osoba	13 500	13 500	13 500	13 500	13 500	13 500	13 500	13 500	13 500	13 500	13 500	13 500

MARIA S POLOPENZÍ ✈ LETECKY S ODLETEM Z PRAHY												
TERMÍN	31.05. - 10.06.2022	10.06. - 21.06.2022	21.06. - 01.07.2022	01.07. - 12.07.2022	12.07. - 22.07.2022	22.07. - 02.08.2022	02.08. - 12.08.2022	12.08. - 23.08.2022	23.08. - 02.09.2022	02.09. - 13.09.2022	13.09. - 23.09.2022	23.09. - 04.10.2022
Počet dní/nocí	11/10	12/11	11/10	12/11	11/10	12/11	11/10	12/11	11/10	12/11	11/10	12/11
1. a 2. osoba	15 890	19 490	20 090	22 390	20 990	22 390	20 990	22 390	20 790	20 790	19 390	16 390
Po FM slevě 9%	**14 460**	**17 736**	**18 282**	**20 375**	**19 101**	**20 375**	**19 101**	**20 375**	**18 919**	**18 919**	**17 645**	**14 915**
STUDIO												
3.os. - dítě do 21 let FM	**8 990**	**8 990**	**8 990**	**8 990**	**8 990**	**8 990**	**8 990**	**8 990**	**8 990**	**8 990**	**8 990**	**8 990**
3.os. - dítě do 21 let	13 900	13 900	13 900	13 900	13 900	13 900	13 900	13 900	13 900	13 900	13 900	13 900
3.os. - nad 21 let FM	**9 990**	**9 990**	**9 990**	**9 990**	**9 990**	**9 990**	**9 990**	**9 990**	**9 990**	**9 990**	**9 990**	**9 990**
3.os. - nad 21 let	14 500	14 500	14 500	14 500	14 500	14 500	14 500	14 500	14 500	14 500	14 500	14 500
APARTMÁN												
3.osoba APT	15 990	15 990	15 990	15 990	15 990	15 990	15 990	15 990	15 990	15 990	15 990	15 990
4.os. - dítě do 21 let FM	**8 990**	**8 990**	**8 990**	**8 990**	**8 990**	**8 990**	**8 990**	**8 990**	**8 990**	**8 990**	**8 990**	**8 990**
4.os. - dítě do 21 let	13 900	13 900	13 900	13 900	13 900	13 900	13 900	13 900	13 900	13 900	13 900	13 900
4.os. - nad 21 let FM	**9 990**	**9 990**	**9 990**	**9 990**	**9 990**	**9 990**	**9 990**	**9 990**	**9 990**	**9 990**	**9 990**	**9 990**
4.os. - nad 21 let	14 500	14 500	14 500	14 500	14 500	14 500	14 500	14 500	14 500	14 500	14 500	14 500
5.osoba FM	**12 990**	**12 990**	**12 990**	**12 990**	**12 990**	**12 990**	**12 990**	**12 990**	**12 990**	**12 990**	**12 990**	**12 990**
5.osoba	14 500	14 500	14 500	14 500	14 500	14 500	14 500	14 500	14 500	14 500	14 500	14 500

Kréta kraluje Středozemnímu moři, je největším a nejjižnějším řeckým ostrovem. Odděluje Egejské moře od Libyjského a Evropu od Afriky. Táhne se v délce 260 km a největší šířka představuje necelých 60 km. Na pobřeží Kréty, jehož celková délka je asi 1 050 km, se nachází mnoho krásných pláží. Většina vyhledávaných míst je hlavně v severní části, ve které se roviny pozvolna svažují. Celková rozloha činí 8 259 km² a počet obyvatel je cca 600 000. Hlavním městem je **Heraklion**.

Kréta se může pyšnit bohatou historií, archeologickými vykopávkami a četnými legendami. Je to pohádkově krásný ostrov opředený mýty a milovaný samotnými řeckými bohy. Ostrov bájného Daidala a jeho syna Ikara, kteří chtěli na zhotovených ptačích křídlech uprchnout ze zajetí krále Minoa. Podle pověstí se na Krétě narodil v tajemné jeskyni s jezírkem, jakoby vytesané hluboko do svahu hory Dikti, vládce všech bohů Zeus. Jeho matka Rheia ho zde prý porodila tajně ze strachu před svým mužem Kronem, který jí každé novorozeně sebral a snědl, neboť se obával vzpoury svých dětí. Byla to opět Kréta, kam unesl Zeus Evropu, na jejíž počest byl pojmenován náš kontinent. Je rodištěm světoznámého malíře známého jako El Greco.

Klima na Krétě je středozemní s poměrně mírnou zimou a úplně suchými subtropickými léty trvajícími 6 –7 letních měsíců, každý rok bezmála 300 slunečních dnů. Díky své geografické poloze na jihu vám zaručí teplou a dlouhou slunečnou sezónu od května do konce října. Stálé počasí, nádherná příroda a velké množství historických památek, jsou příslibem krásné a plnohodnotné dovolené i těm nejnáročnějším klientům.

Chania, která do roku 1972 byla hlavním městem Kréty, je se 65 000 obyvateli druhým největším městem a současně hlavním městem stejnojmenného kraje. Je známa díky svým dlouhým písečným plážím, zeleným zahradám plných palem a cypřišů, olivovým hájům a jablečným plantážím. Zachované jsou památky z dob benátské a turecké okupace.

Ulicí s obchůdky lze projít do centra letoviska **Platanias.** To je hned vedle **Agia Mariny**, ve které naleznete písečnou pláž s pozvolným vstupem do moře. Letovisko Platanias má malé hezké náměstíčko. Úzkými romantickými uličkami je možno vystoupat až nad letovisko, odkud je nádherný pohled na celé pobřeží. Můžete zde navštívit i krásný kostel, nebo jednu z kaváren a restaurací, odkud budete mít nezapomenutelný výhled. V porovnání s Agia Marinou je o něco větší a rušnější a naleznete zde vše, co v letovisku Agia Marina. Pláže jsou písčité, vybavené slunečníky, lehátky a též nabízí vodní sporty.

NÁBŘEŽÍ V CHANII

NÁBŘEŽÍ V CHANII

NÁBŘEŽÍ V CHANII

CHANIA

PLATANIAS

PLATANIAS

PLATANIAS

PLÁŽ PLATANIAS

PLÁŽ NEDALEKO CHRISSELEN

PLÁŽ PLATANIAS

PLÁŽ U CHRISSELEN

200 m | ZDARMA | WiFi

CHRISSELEN PLATANIAS

Penzion **CHRISSELEN** s **bazénem** (lehátka a slunečníky u bazénu zdarma) a dětským brouzdalištěm leží v upravené a oplocené zahradě 200 m od široké pláže a 600 m od letoviska Platanias. Studia pro 2–3 osoby a apartmány pro 3–5 osob jsou vybaveny kuchyňským koutem, soc. zařízením, trezorem za poplatek, **klimatizací zdarma**, TV a balkónem. Součástí zahrady je i **dětský koutek, minibar s wi-fi** připojením **zdarma**. V blízkosti penzionu se nachází několik supermarketů.

CHRISSELEN – LETECKY S ODLETEM Z PRAHY												
TERMÍN	28.05. - 08.06.2022	08.06. - 18.06.2022	18.06. - 29.06.2022	29.06. - 09.07.2022	09.07. - 20.07.2022	20.07. - 30.07.2022	30.07. - 10.08.2022	10.08. - 20.08.2022	20.08. - 31.08.2022	31.08. - 10.09.2022	10.09. - 21.09.2022	21.09. - 01.10.2022
Počet dní/nocí	12/11	11/10	12/11	11/10	12/11	11/10	12/11	11/10	12/11	11/10	12/11	11/10
1. a 2. osoba	13 590	16 190	17 190	18 190	19 190	18 190	19 190	18 190	19 190	17 690	16 690	13 690
Po FM slevě 16%	**11 416**	**13 600**	**14 440**	**15 280**	**16 120**	**15 280**	**16 120**	**15 280**	**16 120**	**14 860**	**14 020**	**11 500**
STUDIO												
3.os. - dítě do 21 let FM	**3 990**	**3 990**	**3 990**	**3 990**	**3 990**	**3 990**	**3 990**	**3 990**	**3 990**	**3 990**	**3 990**	**3 990**
3.os. - dítě do 21 let	9 900	9 900	9 900	9 900	9 900	9 900	9 900	9 900	9 900	9 900	9 900	9 900
3.os. - nad 21 let FM	**4 990**	**4 990**	**4 990**	**4 990**	**4 990**	**4 990**	**4 990**	**4 990**	**4 990**	**4 990**	**4 990**	**4 990**
3.os. - nad 21 let	10 500	10 500	10 500	10 500	10 500	10 500	10 500	10 500	10 500	10 500	10 500	10 500
APARTMÁN												
3.osoba APT	**10 990**	**10 990**	**10 990**	**10 990**	**10 990**	**10 990**	**10 990**	**10 990**	**10 990**	**10 990**	**10 990**	**10 990**
4.os. - dítě do 21 let FM	**3 990**	**3 990**	**3 990**	**3 990**	**3 990**	**3 990**	**3 990**	**3 990**	**3 990**	**3 990**	**3 990**	**3 990**
4.os. - dítě do 21 let	9 900	9 900	9 900	9 900	9 900	9 900	9 900	9 900	9 900	9 900	9 900	9 900
4.os. - nad 21 let FM	**4 990**	**4 990**	**4 990**	**4 990**	**4 990**	**4 990**	**4 990**	**4 990**	**4 990**	**4 990**	**4 990**	**4 990**
4.os. - nad 21 let	10 500	10 500	10 500	10 500	10 500	10 500	10 500	10 500	10 500	10 500	10 500	10 500
5.os. - FM	**8 990**	**8 990**	**8 990**	**8 990**	**8 990**	**8 990**	**8 990**	**8 990**	**8 990**	**8 990**	**8 990**	**8 990**
5.os	10 500	10 500	10 500	10 500	10 500	10 500	10 500	10 500	10 500	10 500	10 500	10 500

STRAVOVÁNÍ – večeře 380 Kč/noc, polopenze 480 Kč/noc formou bufetu v hotelu Venus Beach***. **Vzhledem k výhodnosti platby v € doporučujeme objednat a zaplatit stravování až na místě pobytu.**

Jednolůžkové studio (na dotaz) + 450 Kč/noc.
Apartmán obsazen 2 osobami + 250 Kč/noc.

Kythira oficiálně patří k Jónským ostrovům i když je od nich dost vzdálená. Leží na jihu Peloponésu pod jeho třetím „prstem", na křižovatce třech moří – Jónského, Egejského a Krétského. Rozloha ostrova je 299 km² a žije zde zhruba 4 000 obyvatel.

Ostrov je dost rozmanitý, nejvyšší bod je Mirmingari, který měří 506 metrů. Krajina na východním výběžku je pustá, pokrytá nízkou vegetací a křovinami. Pokračuje náhorní plošinou, na které se nachází letiště. Směrem na západ a na sever se nachází místní „lesy". Je to ostrov mnoha vůní, které se linou z různých druhů stromů a keřů. Kythira byla obývaná už před 3 tisíci lety, v době mínojské a mykénské. Později ostrov drancovali piráti, jeho obyvatelé též zažili vládu Benátčanů, Rusů s Turky, Francouzi i Angličany.

Úzké uličky v **Choře** lemují malé obchůdky se suvenýry, kythirským medem či keramikou, kavárny, bary a taverny. Na jihovýchodním konci města stojí hrad se zachovalými objekty. Z něj je krásný výhled na Kapsali a okolí.

Letovisko **Agia Pelagia** bylo vybudováno kolem roku 1980 a po dobu několik let bylo hlavním přístavem na Kythiře. Dnes je letovisko zaměřené na turismus a patří mezi nejoblíbenější turistická místa na Kythiře. Najdete zde mnoho možností ubytování, restaurací, taveren a obchůdků s různým zbožím. Letovisko je též blízko mnoha plážím, nejlepší volbou pro turisty je městská pláž se stejným názvem Agia Pelagia. Další zajímavé pláže jsou Lagada či Firy Ammos.

Přístav **Kapsali** se pyšní titulem jednoho z nejhezčích míst ostrova Kythira. Nedaleko Kapsali (cca 3km) se nachází hlavní město Chora. Navštívit můžete starobylé město a benátský hrad. Na promenádě najdete několik taveren, restaurací, barů a kaváren s výhledem na moře. Pláž by se dala rozdělit na dvě poloviny, na písčitou a oblázkovou část, je dlouhá zhruba půl kilometru a již několik let získává Modrou vlajku EU. Lehátka a slunečníky jsou k dispozici za poplatek, část pláže je neorganizovaná. Vstup do moře je pozvolný a vhodný pro děti. Na pláži si můžete vypůjčit šlapadlo či kajak a navštívit pláž Sparagario schovanou mezi útesy. V okolí můžete šnorchlovat, potápět se nebo prozkoumávat okolí.

KAPSALI

POHLED NA CHORU

AGIA PELAGIA

AGIA PELAGIA

AGIA PELAGIA

AGIA PELAGIA

PLÁŽ AGIA PELAGIA

MĚSTSKÁ PLÁŽ AGIA PELAGIA

POHLED NA PLÁŽE KAKIA LAGADA

PLÁŽ FYRI AMMOS

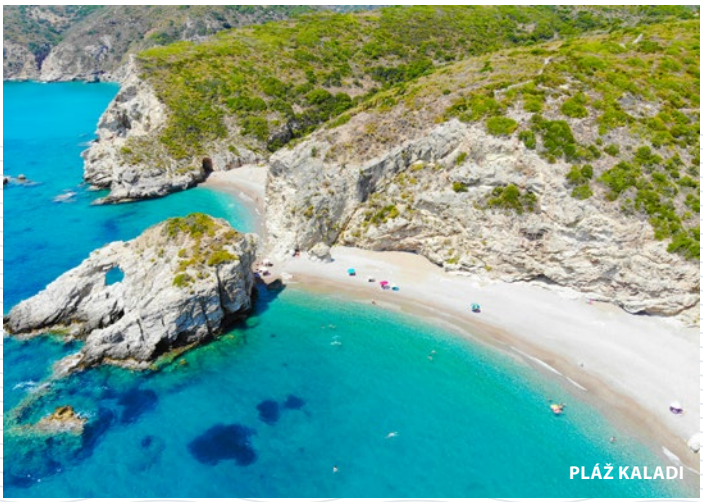
PLÁŽ KALADI

PLÁŽ KAKIA LAGADA

PLÁŽ PLATIA AMMOS

PLÁŽ FOURNI

300 m | 3 990 Kč | WiFi

ROMANTICA Main Building ☺☺☺☺+
AGIA PELAGIA

Penzion **ROMANTICA MAIN BUILDING** se snídaní leží 210 m od moře a 300m od pláže v letovisku. Studia pro 2–4 osoby jsou vybavena kuchyňským koutem, soc. zařízením, TV, **trezorem zdarma, klimatizací zdarma, wifi** připojení **zdarma** a balkónem/terasou. Toto ubytování je součástí komplexu Romantica, kde můžou naši klienti využívat další služby - **bazén a posilovna**. **Na recepci možnost zapůjčení kola (zdarma). Snídaně zahrnuta v ceně zájezdu.**

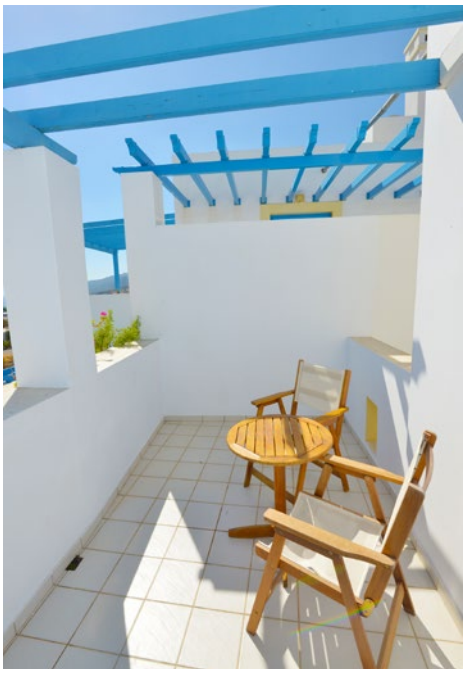

ROMANTICA Main Building ✈ LETECKY S ODLETEM Z PRAHY										
TERMÍN	10.06. - 21.06.2022	21.06. - 01.07.2022	01.07. - 12.07.2022	12.07. - 22.07.2022	22.07. - 02.08.2022	02.08. - 12.08.2022	12.08. - 23.08.2022	23.08. - 02.09.2022	02.09. - 13.09.2022	13.09. - 23.09.2022
Počet dní/nocí	12/11	11/10	12/11	11/10	12/11	11/10	12/11	11/10	12/11	11/10
1. a 2. osoba	20 990	21 990	24 190	23 190	24 190	23 190	24 190	23 190	22 490	21 490
Po FM slevě 12%	**18 471**	**19 351**	**21 287**	**20 407**	**21 287**	**20 407**	**21 287**	**20 407**	**19 791**	**18 911**
STUDIO										
3.os. - dítě do 21 let FM	**3 990**	**3 990**	**3 990**	**3 990**	**3 990**	**3 990**	**3 990**	**3 990**	**3 990**	**3 990**
3.os. - dítě do 21 let	9 900	9 900	9 900	9 900	9 900	9 900	9 900	9 900	9 900	9 900
3.os. - nad 21 let FM	**5 990**	**5 990**	**5 990**	**5 990**	**5 990**	**5 990**	**5 990**	**5 990**	**5 990**	**5 990**
3.os. - nad 21 let	11 500	11 500	11 500	11 500	11 500	11 500	11 500	11 500	11 500	11 500
4.os. FM	**10 990**	**10 990**	**10 990**	**10 990**	**10 990**	**10 990**	**10 990**	**10 990**	**10 990**	**10 990**
4.os.	11 500	11 500	11 500	11 500	11 500	11 500	11 500	11 500	11 500	11 500

STRAVOVÁNÍ – snídaně v ceně zájezdu, večeře 400 Kč/noc.
Vzhledem k výhodnosti platby v € doporučujeme objednat a zaplatit stravování až na místě pobytu.

+5 Jednolůžkové studio (na dotaz) + 700 Kč/noc.

ROMANTICA Hotel ☺☺☺ AGIA PELAGIA

140 m | 3 990 Kč

Hotel **ROMANTICA** leží 80 m od moře a 140 m od pláže v letovisku. Pokoje pro 2–3 osoby jsou vybaveny soc. zařízením, TV, **trezorem zdarma, klimatizací zdarma, wifi** připojení **zdarma** a balkónem. Toto ubytování je součástí komplexu Romantica, kde můžou naši klienti využívat další služby - **bazén a posilovna**. **Na recepci možnost zapůjčení kola (zdarma). Snídaně zahrnuta v ceně zájezdu.**

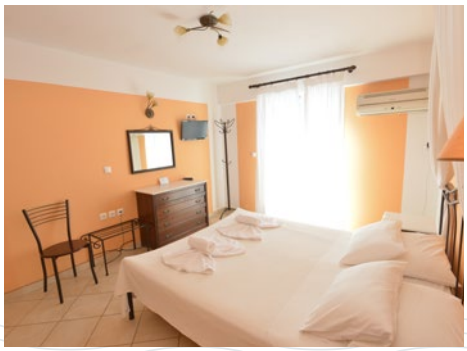

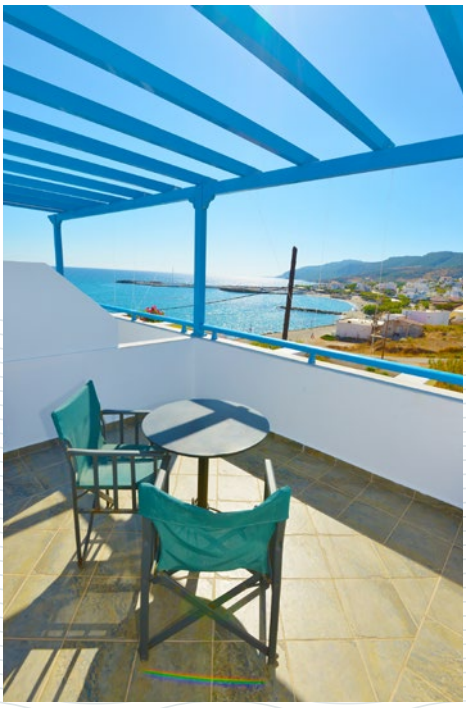

ROMANTICA Hotel ✈ LETECKY S ODLETEM Z PRAHY

TERMÍN	10.06. - 21.06.2022	21.06. - 01.07.2022	01.07. - 12.07.2022	12.07. - 22.07.2022	22.07. - 02.08.2022	02.08. - 12.08.2022	12.08. - 23.08.2022	23.08. - 02.09.2022	02.09. - 13.09.2022	13.09. - 23.09.2022
Počet dní/nocí	12/11	11/10	12/11	11/10	12/11	11/10	12/11	11/10	12/11	11/10
1. a 2. osoba	19 490	20 490	22 690	21 690	22 690	21 690	22 690	21 690	20 990	19 990
Po FM slevě 12%	**17 151**	**18 031**	**19 967**	**19 087**	**19 967**	**19 087**	**19 967**	**19 087**	**18 471**	**17 591**
STUDIO										
3.os. - dítě do 21 let FM	**3 990**	**3 990**	**3 990**	**3 990**	**3 990**	**3 990**	**3 990**	**3 990**	**3 990**	**3 990**
3.os. - dítě do 21 let	9 900	9 900	9 900	9 900	9 900	9 900	9 900	9 900	9 900	9 900
3.os. - nad 21 let FM	**5 990**	**5 990**	**5 990**	**5 990**	**5 990**	**5 990**	**5 990**	**5 990**	**5 990**	**5 990**
3.os. - nad 21 let	11 500	11 500	11 500	11 500	11 500	11 500	11 500	11 500	11 500	11 500

STRAVOVÁNÍ – snídaně v ceně zájezdu, večeře 400 Kč/noc.
Vzhledem k výhodnosti platby v € doporučujeme objednat a zaplatit stravování až na místě pobytu.

+5 Jednolůžkový pokoj (na dotaz) + 700 Kč/noc.

PELAGIA BEACH ☺☺☺ AGIA PELAGIA

180 m | 3 990 Kč

Penzion **PELAGIA BEACH** je obklopen květinami, leží 100m od moře a 180m od pláže v letovisku. Hned u ubytování (100m) je vstup do moře. Moderní studia se snídaní a bez snídaně pro 2–3 osoby jsou vybavena kuchyňským koutem, soc. zařízením, TV, vysoušečem vlasů, **trezorem zdarma, klimatizací zdarma**, balkónem/terasou. V penzionu se nachází recepce s **wi-fi** připojením **zdarma**, zde se též podávají snídaně. Jsou zde dva typy ubytování, studia se **snídaní v ceně zájezdu**, která mají všechny **výhled na moře** a studia bez snídaně, která nemají výhled na moře. Snídaně se skládají z teplého bufetu (vajíčka nebo omelety), pečivo, šunka, sýr, zelenina, jogurt, cereálie a také čerstvě napečené dobroty (slané i sladké). Fotografie snídaní naleznete na našich www. **Možnost zapůjčení kola za 5 €/den.** Objednávku je nutné provést při objednání zájezdu, nejpozději do 31. 3. 2022.

VÝHLED Z UBYTOVÁNÍ

PLÁŽ AGIA PELAGIA

PLÁŽ AGIA PELAGIA

PELAGIA BEACH ✈ LETECKY S ODLETEM Z PRAHY										
TERMÍN	10.06. - 21.06.2022	21.06. - 01.07.2022	01.07. - 12.07.2022	12.07. - 22.07.2022	22.07. - 02.08.2022	02.08. - 12.08.2022	12.08. - 23.08.2022	23.08. - 02.09.2022	02.09. - 13.09.2022	13.09. - 23.09.2022
Počet dní/nocí	12/11	11/10	12/11	11/10	12/11	11/10	12/11	11/10	12/11	11/10
1. a 2. osoba	16 990	17 990	20 190	19 190	20 190	19 190	20 190	19 190	18 490	17 490
Po FM slevě 12%	**14 951**	**15 831**	**17 767**	**16 887**	**17 767**	**16 887**	**17 767**	**16 887**	**16 271**	**15 391**
STUDIO										
3.os. - dítě do 21 let FM	**3 990**	**3 990**	**3 990**	**3 990**	**3 990**	**3 990**	**3 990**	**3 990**	**3 990**	**3 990**
3.os. - dítě do 21 let	9 900	9 900	9 900	9 900	9 900	9 900	9 900	9 900	9 900	9 900
3.os. - nad 21 let FM	**4 990**	**4 990**	**4 990**	**4 990**	**4 990**	**4 990**	**4 990**	**4 990**	**4 990**	**4 990**
3.os. - nad 21 let	10 500	10 500	10 500	10 500	10 500	10 500	10 500	10 500	10 500	10 500
PELAGIA BEACH SE SNÍDANÍ ✈ LETECKY S ODLETEM Z PRAHY										
1. a 2. osoba	18 290	19 290	21 490	20 490	21 490	20 490	21 490	20 490	19 790	18 790
Po FM slevě 12%	**16 095**	**16 975**	**18 911**	**18 031**	**18 911**	**18 031**	**18 911**	**18 031**	**17 415**	**16 535**
STUDIO										
3.os. - dítě do 21 let FM	**4 990**	**4 990**	**4 990**	**4 990**	**4 990**	**4 990**	**4 990**	**4 990**	**4 990**	**4 990**
3.os. - dítě do 21 let	9 900	9 900	9 900	9 900	9 900	9 900	9 900	9 900	9 900	9 900
3.os. - nad 21 let FM	**5 990**	**5 990**	**5 990**	**5 990**	**5 990**	**5 990**	**5 990**	**5 990**	**5 990**	**5 990**
3.os. - nad 21 let	10 500	10 500	10 500	10 500	10 500	10 500	10 500	10 500	10 500	10 500

STRAVOVÁNÍ – večeře 400 Kč/noc.
Vzhledem k výhodnosti platby v € doporučujeme objednat a zaplatit večeře až na místě pobytu.

+5 Jednolůžkové studio (na dotaz) + 450 Kč/noc.

180 m | 3 990 Kč | +5 | Wi Fi

MARGARITARI ☺☺☺ AGIA PELAGIA

Penzion **MARGARITARI** se nachází hned vedle penzionu Pelagia Beach. Leží 100m od vstupu do moře a 180m od pláže v letovisku. Moderní studia s ložnicí a kuchyní pro 2–3 osoby jsou vybavena kuchyňským koutem, soc. zařízením, balkónem/terasou, **wi-fi** připojením **zdarma**, TV, **klimatizací zdarma** a trezorem za poplatek. Částečný **výhled na moře** je z většiny studií.
Možnost zapůjčení kola za 5 €/den. Objednávku je nutné provést při objednání zájezdu, nejpozději do 31. 3. 2022.

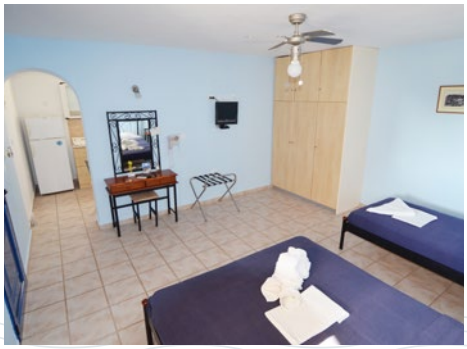

MARGARITARI ✈ LETECKY S ODLETEM Z PRAHY

TERMÍN	10.06. - 21.06.2022	21.06. - 01.07.2022	01.07. - 12.07.2022	12.07. - 22.07.2022	22.07. - 02.08.2022	02.08. - 12.08.2022	12.08. - 23.08.2022	23.08. - 02.09.2022	02.09. - 13.09.2022	13.09. - 23.09.2022
Počet dní/nocí	12/11	11/10	12/11	11/10	12/11	11/10	12/11	11/10	12/11	11/10
1. a 2. osoba	16 690	17 690	19 890	18 890	19 890	18 890	19 890	18 890	18 190	17 190
Po FM slevě 12%	**14 687**	**15 567**	**17 503**	**16 623**	**17 503**	**16 623**	**17 503**	**16 623**	**16 007**	**15 127**
STUDIO										
3.os. - dítě do 21 let FM	**3 990**	**3 990**	**3 990**	**3 990**	**3 990**	**3 990**	**3 990**	**3 990**	**3 990**	**3 990**
3.os. - dítě do 21 let	9 990	9 990	9 990	9 990	9 990	9 990	9 990	9 990	9 990	9 990
3.os. - nad 21 let FM	**4 990**	**4 990**	**4 990**	**4 990**	**4 990**	**4 990**	**4 990**	**4 990**	**4 990**	**4 990**
3.os. - nad 21 let	10 500	10 500	10 500	10 500	10 500	10 500	10 500	10 500	10 500	10 500

Stravování: snídaně 140 Kč/noc, večeře 400 Kč/noc.
Vzhledem k výhodnosti platby v € doporučujeme objednat a zaplatit stravování až na místě pobytu.

+5 Jednolůžkové studio (na dotaz) + 450 Kč/noc.

TSEGA ☺☺☺ AGIA PELAGIA

280 m | 4 990 Kč

Penzion **TSEGA** leží 280m od moře. Hezké apartmány pro 2–4 osoby mají prostornou ložnici a obývací pokoj s plně vybavenou kuchyní, prostornou koupelnou, soc. zařízením, TV, **trezorem zdarma, klimatizací zdarma**, **wifi** připojení **zdarma** a balkónem s překrásným **výhledem na moře** a východ slunce.
Možnost zapůjčení kola za 5 €/den. Objednávku je nutné provést při objednání zájezdu, nejpozději do 31. 3. 2022.

TSEGA → LETECKY S ODLETEM Z PRAHY

TERMÍN	10.06. - 21.06.2022	21.06. - 01.07.2022	01.07. - 12.07.2022	12.07. - 22.07.2022	22.07. - 02.08.2022	02.08. - 12.08.2022	12.08. - 23.08.2022	23.08. - 02.09.2022	02.09. - 13.09.2022	13.09. - 23.09.2022
Počet dní/nocí	12/11	11/10	12/11	11/10	12/11	11/10	12/11	11/10	12/11	11/10
1. a 2. osoba	16 890	17 890	20 090	19 090	20 090	19 090	20 090	19 090	18 390	17 390
Po FM slevě 12%	**14 863**	**15 743**	**17 679**	**16 799**	**17 679**	**16 799**	**17 679**	**16 799**	**16 183**	**15 303**
APARTMÁN										
3.os. - dítě do 21 let FM	**4 990**	**4 990**	**4 990**	**4 990**	**4 990**	**4 990**	**4 990**	**4 990**	**4 990**	**4 990**
3.os. - dítě do 21 let	9 900	9 900	9 900	9 900	9 900	9 900	9 900	9 900	9 900	9 900
3.os. - nad 21 let FM	**5 990**	**5 990**	**5 990**	**5 990**	**5 990**	**5 990**	**5 990**	**5 990**	**5 990**	**5 990**
3.os. - nad 21 let	10 500	10 500	10 500	10 500	10 500	10 500	10 500	10 500	10 500	10 500
4.os. FM	**9 990**	**9 990**	**9 990**	**9 990**	**9 990**	**9 990**	**9 990**	**9 990**	**9 990**	**9 990**
4.os.	10 500	10 500	10 500	10 500	10 500	10 500	10 500	10 500	10 500	10 500

STRAVOVÁNÍ – večeře 400 Kč/noc.
Vzhledem k výhodnosti platby v € doporučujeme objednat a zaplatit večeře až na místě pobytu.

+5 Jednolůžkový apartmán (na dotaz) + 450 Kč/noc.

Lefkada patří k Jónským ostrovům, ležícím u západního pobřeží středního Řecka a Peloponésu. Tento ostrov, nazývaný též Lefkas, vás ohromí svou nádhernou přírodou. Z azurového moře se zvedají strmé vápencové útesy, které jsou, díky příznivému klimatu, porostlé bujnou vegetací. Vápencové svahy jsou přerušovány jedinečnými písčitými i oblázkovými plážemi, které omývají šumící vlny křišťálově modrého moře. Pláže Kathisma, Avali, Pefkoulia, Milos, Egremni a Agiofilli byste rozhodně měli vidět, protože patří k nejkrásnějším v Řecku a pláž **Porto Katsiki** je vyhlášena osmou nejkrásnější pláží světa. Hornaté vnitrozemí vás upoutá svou malebností a typickým řeckým koloritem. Vesničky **Lazarata, Agios Petros** a **Karya** patří k nejmalebnějším. Naleznete zde řadu dalších zajímavostí - na severu klášter Faneromeni, středověkou pevnost Santa Mauru a na východní straně ostrova vodopády (v srpnu mohou být vyschlé vzhledem k nedostatku vody). 50 m dlouhý plovoucí most spojuje ostrov s Akarnánií a umožní vám snadný přístup na pevninu. Hlavní město Lefkada (cca 8 000 obyvatel) je zajímavé v celkovém pohledu i s okolní scenérií. Historické centrum s pěší zónou, náměstím s úzkými uličkami nabízí obchody, kavárny, restaurace. Příjezd na Lefkadu je možný pouze po mostě, který se jednou za hodinu otočí na své ose ke břehu a umožní tak průjezd lodím. Nedaleko od mostu je středověká pevnost Santa Maura, maják, kamenná mola s pláží Ammoglossa a z druhé strany dlouhé písečné pobřeží pláže Gyra s typickými větrnými mlýny. Na okraji města je nově vybudované přístaviště plachetnic a motorových člunů.

Půvabná vesnička **Agios Nikitas** se choulí v zeleni mezi útesy na západním pobřeží ostrova. Zde na vás dýchne kouzlo téměř zapomenuté romantiky, kterou podtrhuje dochovaná stará část letoviska s úzkými uličkami a hlavní třídou, kde najdete obchůdky, kavárny, ale i klasické řecké taverny. Největší předností tohoto místa je však požitek z koupání v modrozelených vodách otevřeného moře, které je lemováno jak oblázkovými, tak písčitými plážemi. Přímo v letovisku je písečná pláž (hrubší písek), která na stranách přechází v oblázkovou pláž s malebnými zákoutími. Procházkou přes kopec je pláž **Milos**, na kterou se dá dojet i lodním taxi a dále pláž **Pefkoulia**. Tyto patří k jedněm z nejkrásnějších pláží na ostrově. Jistě pak oceníte krásu západního pobřeží při pohledu z moře. Agios Nikitas je nejvyhledávanější místo na ostrově a patří také k nejatraktivnějším místům Řecka. Pravidelné autobusové spojení umožňuje častou návštěvu hlavního města Lefkas (asi 13 km).

Střední část východního pobřeží, ve které se letovisko **Nidri** nachází, je tvořeno oblázkovými a písečnými plážemi s malebnou panoramou blízkých ostrovů a ostrůvků, z nichž nejznámější je bezesporu Onassisův Skorpios. Tyto ostrůvky a přilehlé okolí si můžete prohlédnout z pronajatých motorových člunů s motory 15–30 kW. Bližší informace a ceny vám rádi sdělíme v CK. Na straně

opačné, směrem do vnitrozemí, se naskýtá působivý pohled na členité pohoří sahající do výšky kolem 1000 m. Dlouhé pláže kryté vzrostlými stromy s přilehlými zahradami lemují celé pobřeží. Nidri má dlouhé nábřeží s velkým množstvím restaurací a kaváren, ze kterých je hezký výhled na plachetnice a okolní ostrovy. Další ulice od moře je hlavní třída, kde je spousta ochodů, dětský park s kolotoči a jinými atrakcemi. Díky svému atraktivnímu okolí, pestré nabídce výletů, akcí, vodních sportů a společenské zábavy, patří Nidri k velmi oblíbeným pobytovým místům ostrova.

PLÁŽ PORTO KATSIKI

PLÁŽ PORTO KATSIKI

PLÁŽ EGREMI

ZÁPADNÍ POBŘEŽÍ

POHLED NA AGIOS NIKITAS

AGIOS NIKITAS

AGIOS NIKITAS

PLÁŽ PEFKULIA

ULIČKA

ULIČKA K MOŘI

ULIČKA K MOŘI

ULIČKA K MOŘI

AGIOS NIKITAS

MĚSTSKÁ PLÁŽ

MĚSTSKÁ PLÁŽ

MĚSTSKÁ PLÁŽ

PLÁŽ KATHISMA (NEDALEKO AGIOS NIKITAS)

PLÁŽ MILOS (NEDALEKO AGIOS NIKITAS)

IRIS ☺☺☺ AGIOS NIKITAS

250 m | 2 990 Kč | Wi Fi | +5

Penzion **IRIS** leží 250 m od písčité pláže, nedaleko centra městečka Ag. Nikitas. Studia pro 2–5 osob jsou vybavena kuchyňským koutem, soc. zařízením, balkónem, TV a klimatizací za popltatek. **Wi-fi** připojení **zdarma** na baru. Téměř ze všech studií je **výhled na moře.** Nedaleko penzionu se nachází dvě z nejvyhlášenějších pláží na Lefkadě - Milos a Kathisma, které jsou dostupné pěšky nebo lodní dopravou. Letovisko Ag. Nikitas doporučujeme klientům, kteří hledají klid a romantická zákoutí.

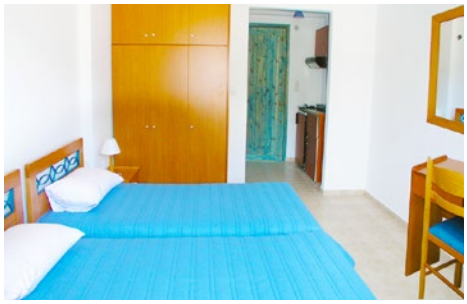

	KOMBINACE	IRIS LETECKY S ODLETEM Z PRAHY										
TERMÍN	21.05. - 04.06.2022	04.06. - 13.06.2022	13.06. - 23.06.2022	23.06. - 04.07.2022	04.07. - 14.07.2022	14.07. - 25.07.2022	25.07. - 04.08.2022	04.08. - 15.08.2022	15.08. - 25.08.2022	25.08. - 05.09.2022	05.09. - 15.09.2022	15.09. - 26.09.2022
Počet dní/nocí	15/13	10/9	11/10	12/11	11/10	12/11	11/10	12/11	11/10	12/11	11/10	12/11
1. a 2. osoba	8 590	13 590	15 990	17 390	18 190	19 190	18 190	19 190	18 190	17 690	16 690	15 690
Po FM slevě 16%	**7 216**	**11 416**	**13 432**	**14 608**	**15 280**	**16 120**	**15 280**	**16 120**	**15 280**	**14 860**	**14 020**	**13 180**
STUDIO												
3.os. - dítě do 21 let FM	**2 990**	**2 990**	**2 990**	**2 990**	**2 990**	**2 990**	**2 990**	**2 990**	**2 990**	**2 990**	**2 990**	**2 990**
3.os. - dítě do 21 let	5 900	9 900	9 900	9 900	9 900	9 900	9 900	9 900	9 900	9 900	9 900	9 900
3.os. - nad 21 let FM	**3 990**	**3 990**	**3 990**	**3 990**	**3 990**	**3 990**	**3 990**	**3 990**	**3 990**	**3 990**	**3 990**	**3 990**
3.os. - nad 21 let	6 900	10 500	10 500	10 500	10 500	10 500	10 500	10 500	10 500	10 500	10 500	10 500
4.os. FM	**4 990**	**7 990**	**7 990**	**7 990**	**7 990**	**7 990**	**7 990**	**7 990**	**7 990**	**7 990**	**7 990**	**7 990**
4.os.	7 900	10 500	10 500	10 500	10 500	10 500	10 500	10 500	10 500	10 500	10 500	10 500
5.os. FM	**5 990**	**9 990**	**9 990**	**9 990**	**9 990**	**9 990**	**9 990**	**9 990**	**9 990**	**9 990**	**9 990**	**9 990**
5.os.	7 900	10 500	10 500	10 500	10 500	10 500	10 500	10 500	10 500	10 500	10 500	10 500

STRAVOVÁNÍ – večeře 400 Kč/noc, polopenze 550 Kč/noc.
Vzhledem k výhodnosti platby v € doporučujeme objednat a zaplatit stravování až na místě pobytu.

+5

Jednolůžkové studio (na dotaz) + 450 Kč/noc.
Příplatek za místenku v autobuse 100 Kč/os./1 cesta.

Největším, nejrozlehlejším, nejúrodnějším a nejzelenějším ostrovem souostroví Kyklady je Naxos, který se nachází uprostřed Egejského moře. Má nejdelší pláže v souostroví a i přes veškerá svá další nej nebyl stále zasažen masovým turismem. Rozloha ostrova činí 428 km². Na ostrově žije přibližně 16 000 obyvatel, z toho cca. 3 000 žije v hl. městě. Najdete zde vše, co je pro Řecko typické: krásné písčité pláže, historii od antiky, přes benátské stavby, úzké kamenné uličky, olivové háje, zkrátka vše, co dělá Řecko Řeckem.

Hlavním městem ostrova je Naxos, zvaný Chora. Turisty však nejvíce zaujme starověká brána zvaná Portara, která dotváří nezapomenutelnou atmosféru hlavního přístavu ostrova.

Chloubou Naxu je také tyrkysové moře a zlatavý písek na plážích. Mezi nejoblíbenější pláže ostrova patří Agios Prokopios, Agia Anna.

Naxos však není tvořen pouze plážemi, ale má také velmi půvabné vnitrozemí. Je vhodnou destinací pro všechny cestovatele.

Agios Prokopios leží necelých 5 kilometrů od Chory, kam se můžete vydat autobusovou linkou nebo pěší procházkou. Z výše uvedených letovisek je nejživější. Dlouhá písečná pláž s bílým pískem a pozvolným vstupem do moře je vhodná pro rodiny s dětmi a patří k nejhezčím na ostrově. Na pláži si můžete pronajmout lehátka, slunečníky nebo využít nabídky vodních sportů. Větší část pláže je však neorganizovaná.

Agia Anna navazuje na Agios Prokopios. Turisté zde naleznou stejně jako v Ag. Prokopios vše potřebné pro svoji dovolenou. Pláž v městečku je převážně písčitá, na okraji se vyskytují skaliska, která jsou využívaná nudisty.

Plaka je vzdálená 1km od Agia Anna, mezi nimiž je vystavěn dřevěný chodník. Plaka je vhodná hlavně pro ty, kteří chtějí mít na své dovolené opravdu klid, ale přitom mít dostupné vše, co je potřeba k prožití hezké dovolené. Nachází se zde několik restaurací a marketů. Písečná pláž v letovisku je dlouhá a i během srpna si tu najdete místo, které vám zaručí soukromí.

PORTARA

POHLED NA CHORU

CHORA

CHORA

CHORA

CHORA

CHORA

CHORA

PLÁŽ PIRGAKI

PLÁŽ VIGLIA

PLÁŽ ALIKO

PLÁŽ MEZI PLAKA A AGIA ANNA

POHLED NA AGIA ANNA

AGIA ANNA

PLÁŽ AGIA ANNA

PLÁŽ PLAKA

PLÁŽ PLAKA

PLÁŽ PLAKA

PLÁŽ PLAKA

PLÁŽ PLAKA

AGIOS PROKOPIOS

PLÁŽ AGIOS PROKOPIOS

PLÁŽ AGIOS PROKOPIOS

PLÁŽ AGIOS PROKOPIOS

PARADISOS ☺☺☺☺ PLAKA

0 m | 5 990 Kč

Penzion **PARADISOS** s **bazénem** (lehátka a slunečníky u bazénu zdarma) leží téměř na pláži. Od pláže ho odděluje pouze bazén a jedna z nejlepších taveren v okolí s překrásným výhledem na západ slunce. Ten můžete sledovat přímo od stolu při konzumaci jedné z mnoha specialit této restaurace. Ubytování svým standardem uspokojí i náročnější klienty a doporučujeme ho všem, kteří vyhledávají klid. Studia pro 2–3 osoby jsou vybavena kuchyňským koutem, soc. zařízením, balkónem/terasou, **trezorem zdarma, wi-fi** připojením **zdarma**, TV a **klimatizací zdarma.** Z některých studií je vzdálený **výhled na moře. V ceně zahrnuty snídaně** (kava/čaj, juice, chleba, máslo, marmeláda, úprava vajíček dle přání) .

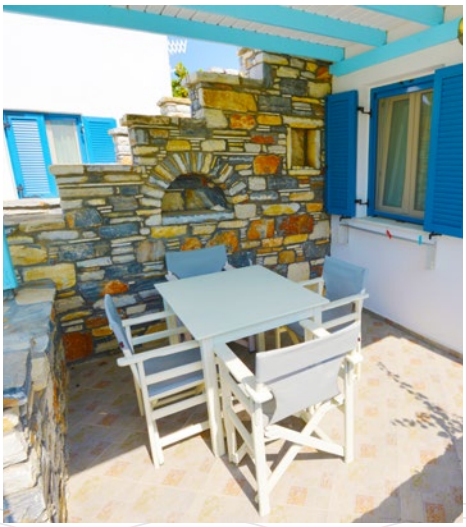

PARADISOS ✈ LETECKY S ODLETEM Z PRAHY

TERMÍN	24.05. - 07.06.2022	07.06. - 21.06.2022	21.06. - 05.07.2022	05.07. - 19.07.2022	19.07. - 02.08.2022	02.08 -16.08.2022	16.08. - 30.08.2022	30.08. - 13.09.2022	13.09. - 27.09.2022
Počet dní/nocí	15/14	15/14	15/14	15/14	15/14	15/14	15/14	15/14	15/14
1. a 2. osoba	22 190	23 190	24 790	26 290	26 290	26 290	26 290	25 190	24 190
Po FM slevě 10%	**19 971**	**20 871**	**22 311**	**23 661**	**23 661**	**23 661**	**23 661**	**22 671**	**21 771**
STUDIO									
3.os. - dítě do 21 let FM	**5 990**	**5 990**	**5 990**	**5 990**	**5 990**	**5 990**	**5 990**	**5 990**	**5 990**
3.os. - dítě do 21 let	12 900	12 900	12 900	12 900	12 900	12 900	12 900	12 900	12 900
3.os. - nad 21 let FM	**6 990**	**6 990**	**6 990**	**6 990**	**6 990**	**6 990**	**6 990**	**6 990**	**6 990**
3.os. - nad 21 let	13 900	13 900	13 900	13 900	13 900	13 900	13 900	13 900	13 900

STRAVOVÁNÍ – snídaně zahrnuty v ceně zájezdu, večeře 530 Kč/noc.
Vzhledem k výhodnosti platby v € doporučujeme objednat a zaplatit stravování až na místě pobytu.

+5 Jednolůžkové studio (na dotaz) + 550 Kč/noc.

150 m | 3 990 Kč

VERANDA ☺☺☺+ PLAKA

Penzion **VERANDA** leží 150 m od pláže. Ubytování doporučujeme všem, kteří hledají kvalitní ubytování v klidném prostředí. Studia pro 2–3 osoby jsou vybavena kuchyňským koutem, soc. zařízením, balkónem, **trezorem zdarma, wi-fi** připojením **zdarma**, TV a **klimatizací zdarma**. Ze všech studií je **výhled na moře.**

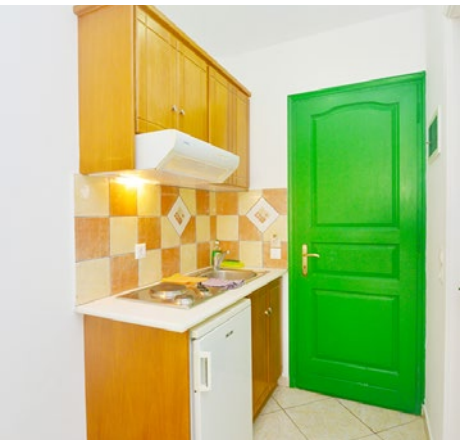

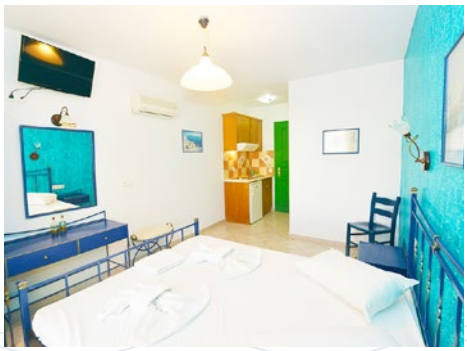

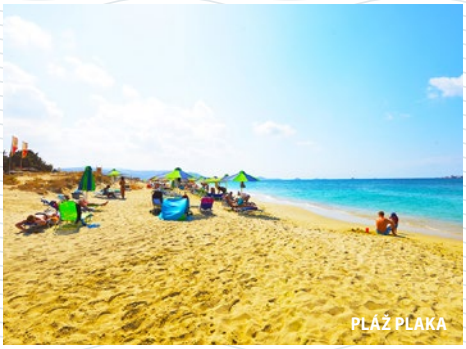

VERANDA ✈ LETECKY S ODLETEM Z PRAHY

TERMÍN	24.05. - 07.06.2022	07.06. - 21.06.2022	21.06. - 05.07.2022	05.07. - 19.07.2022	19.07. - 02.08.2022	02.08 - 16.08.2022	16.08. - 30.08.2022	30.08. - 13.09.2022	13.09. - 27.09.2022
Počet dní/nocí	15/14	15/14	15/14	15/14	15/14	15/14	15/14	15/14	15/14
1. a 2. osoba	18 990	19 990	21 590	23 090	23 090	23 090	23 090	21 990	20 990
Po FM slevě 10%	**17 091**	**17 991**	**19 431**	**20 781**	**20 781**	**20 781**	**20 781**	**19 791**	**18 891**
STUDIO									
3.os. - dítě do 21 let FM	**4 990**	**4 990**	**4 990**	**4 990**	**4 990**	**4 990**	**4 990**	**4 990**	**4 990**
3.os. - dítě do 21 let	12 900	12 900	12 900	12 900	12 900	12 900	12 900	12 900	12 900
3.os. - nad 21 let FM	**5 990**	**5 990**	**5 990**	**5 990**	**5 990**	**5 990**	**5 990**	**5 990**	**5 990**
3.os. - nad 21 let	13 900	13 900	13 900	13 900	13 900	13 900	13 900	13 900	13 900

STRAVOVÁNÍ – večeře 530 Kč/noc, polopenze 650 Kč/noc.
Vzhledem k výhodnosti platby v € doporučujeme objednat a zaplatit stravování až na místě pobytu.

+5 Jednolůžkové studio (na dotaz) + 450 Kč/noc.

Parga leží u Jónského moře v kraji Epirus. Je obklopená piniovými lesy a olivovými háji s mohutným pohořím v pozadí. Necelých 50 km severně leží **Igoumenitsa**, asi 60 km jižně **Preveza**. Pro své příznivé klima je navštěvována turisty od května do října. Turistickým místem byla Parga prohlášena roku 1963. Městečko Parga leží v malé zátoce pod pohořím Pindos a patří k jednomu z nejhezčích míst v Řecku. Nad městem na malém poloostrově je zřícenina hradu, který nechal postavit Janinský paša Ali. Parga se může chlubit překrásnými přírodními scenériemi, průzračným mořem, nádhernými plážemi. Typickou pro tuto krajinu je bujná subtropická vegetace, lesnatá pohoří, úrodné nížiny a velmi členité pobřeží s krásnými zákoutími. Parga není moderní letovisko, ale má starobylý řecký ráz s typickými úzkými uličkami, které jsou uzounké, jen o málo širší než rozpřáhnuté ruce. Miniaturní náměstíčka jsou lemována obchůdky a kavárnami. Promenáda v centru končí až u přístavu. Podél celého nábřeží je velký výběr kaváren a restaurací. Večer vám toto nábřeží dává možnost příjemné procházky. Posezení v některé z kavárniček nad Pargou pod hradbami bude patřit k nejkrásnějším chvílím. Ve městě najdete i několik supermarketů, obchodů s ovocem a zeleninou, pekáren s neodolatelnou nabídkou všelijakých závinů z listového těsta. Můžete využít nabídky autopůjčoven a udělat si malý výlet do okolí.

V Parze najdete větší výběr pláží. Přímo v centru městečka najdete písečnou pláž, potom též menší oblázkovou pláž mezi skalisky **Piso Krioneri** a velkou písečnou pláž **Valtos**, která se nachází z druhé strany hradu, přibližně 15 minut chůze z centra. Na městské pláži si můžete zapůjčit slunečníky, lehátka a také vodní šlapadla. Na pláži Valtos si můžete zapůjčit člun nebo se proletět padákem za motorovým člunem. Na pláži můžete navštívit areál „Tango klub" se sladkovodním bazénem, slunečníky a lehátky.

POHLED NA PARGU

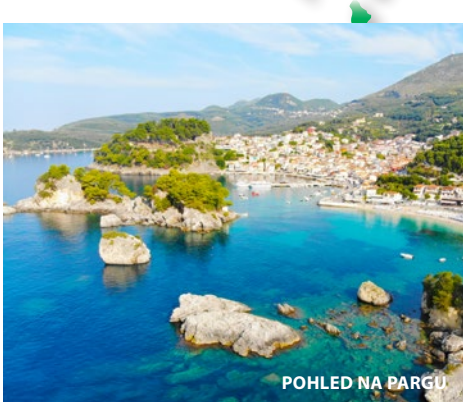
POHLED NA PARGU

POHLED NA CENTRUM PARGY

PLÁŽ VALTOS

POHLED NA PARGU

POHLED NA NOČNÍ PARGU

PLÁŽ PISO KRIONERI

OSTRŮVEK S KAPLIČKOU

PLÁŽ SARAKONIKO NEDALEKO PARGY

PLÁŽ PISO KRIONERI

SILVIA ☺☺☺ PARGA

400 m | 1 990 Kč | +5 | +5 | Wi Fi

Penzion **SILVIA** leží 400 m od pláže Valtos (350 m od klubu Tango s bazénem) v zahradě s posezením a možností grilování. Studia pro 2–4 osoby jsou vybavena kuchyňským koutem, TV, **wi-fi** připojením **zdarma**, soc. zařízením, balkónem/terasou, klimatizací za poplatek a trezorem za poplatek. Z většiny studií je **výhled na moře.** Penzion je vhodný pro rodiny s dětmi a klienty, kteří upřednostňují klid. Různorodost pláže Valtos nabízí jemný až hrubý písek. Pláž uspokojí všechny klienty, kteří hledají klid (okraje pláže jsou neorganizované), ale i ty, kteří dávají přednost vyžití v podobě vodních sportů.

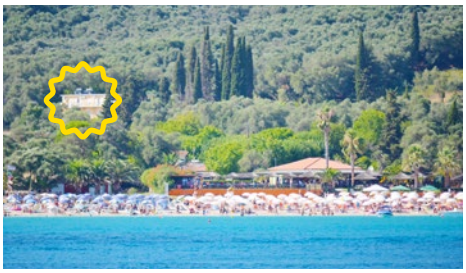

	KOMBINACE	SILVIA LETECKY S ODLETEM Z PRAHY									
TERMÍN	26.05. - 09.06.2022	09.06. - 20.06.2022	20.06. - 30.06.2022	30.06. - 11.07.2022	11.07. - 21.07.2022	21.07. - 01.08.2022	01.08. - 11.08.2022	11.08. - 22.08.2022	22.08. - 01.09.2022	01.09. - 12.09.2022	12.09. - 22.09.2022
Počet dní/nocí	15/13	12/11	11/10	12/11	11/10	12/11	11/10	12/11	11/10	12/11	11/10
1. a 2. osoba	8 590	15 290	16 290	18 090	17 090	18 090	17 090	18 090	16 990	16 290	15 290
Po FM slevě 15%	**7 302**	**12 997**	**13 847**	**15 377**	**14 527**	**15 377**	**14 527**	**15 377**	**14 442**	**13 847**	**12 997**
STUDIO											
3.os. - dítě do 21 let FM	**1 990**	**1 990**	**1 990**	**1 990**	**1 990**	**1 990**	**1 990**	**1 990**	**1 990**	**1 990**	**1 990**
3.os. - dítě do 21 let	4 900	9 900	9 900	9 900	9 900	9 900	9 900	9 900	9 900	9 900	9 900
3.os. - nad 21 let FM	**2 990**	**2 990**	**2 990**	**2 990**	**2 990**	**2 990**	**2 990**	**2 990**	**2 990**	**2 990**	**2 990**
3.os. - nad 21 let	5 900	10 500	10 500	10 500	10 500	10 500	10 500	10 500	10 500	10 500	10 500
4.os. FM	**3 990**	**7 990**	**7 990**	**7 990**	**7 990**	**7 990**	**7 990**	**7 990**	**7 990**	**7 990**	**7 990**
4.os.	6 900	10 500	10 500	10 500	10 500	10 500	10 500	10 500	10 500	10 500	10 500

STRAVOVÁNÍ – večeře 380 Kč/noc, polopenze 480 Kč/noc.
Vzhledem k výhodnosti platby v € doporučujeme objednat a zaplatit stravování až na místě pobytu.

+5

Jednolůžkové studio (na dotaz) + 350 Kč/noc.
Příplatek za místenku v autobuse 100 Kč/os./1 cesta.

480 m | 2 990 Kč | Wi Fi

SAKIS ☺☺☺☺☺ PARGA

Mezonety **SAKIS** obklopené zelení leží 480 m od pláže Valtos. Ubytování svými prostornými mezonety a vysokým standardem vybavení zcela jistě uspokojí i nejnáročnější klienty. V přízemí mezonetů pro 2-5 osob se nachází obývací pokoj s TV, kuchyňský kout, sociální zařízení a terasa. V patře naleznete ložnici s TV, sociální zařízení a balkón. **Wi-fi** připojení **zdarma, trezor a klimatizace zdarma**. Majitel objektu si nepřeje využívat kuchyň k přípravě ryb a dalších jídel s výrazným aroma. Pro přípravu těchto pokrmů slouží venkovní gril. **Pouze pro osoby starší 8 let.**

Možnost dokoupení snídaně 7€/noc (obsahuje: chléb, sýr, šunka, máslo, marmeláda, med, lukumádes s medem, croissant nebo koláč, jogurt s medem nebo vajíčka na několik způsobů. Zelenina nebo meloun, sklenička džusu, kafe nebo čaj). Tyto snídaně jsou podávané v hotelu Byzantio, který je naproti ubytování. Pokud si zakoupíte snídaně, můžete využívat bazén v areálu hotelu.

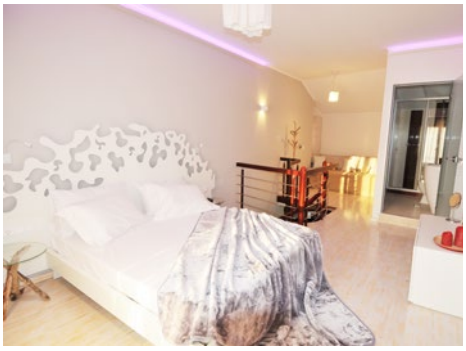

	KOMBINACE	SAKIS ✈ LETECKY S ODLETEM Z PRAHY						
TERMÍN	26.05. - 09.06.2022	09.06. - 20.06.2022	20.06. - 30.06.2022	30.06. - 11.07.2022	11.07. - 21.07.2022	21.07. - 01.08.2022	01.09. - 12.09.2022	12.09. - 22.09.2022
Počet dní/nocí	15/13	12/11	11/10	12/11	11/10	12/11	12/11	11/10
1. a 2. osoba	8 590	17 690	18 690	20 490	19 490	20 490	18 690	17 690
Po FM slevě 12%	**7 559**	**15 567**	**16 447**	**18 031**	**17 151**	**18 031**	**16 447**	**15 567**
APARTMÁN								
3.os. - dítě 8 - 21 let FM	**2 990**	**2 990**	**2 990**	**2 990**	**2 990**	**2 990**	**2 990**	**2 990**
3.os. - dítě 8 - 21 let	4 900	10 990	10 990	10 990	10 990	10 990	10 990	10 990
3.os. - nad 21 let FM	**3 990**	**3 990**	**3 990**	**3 990**	**3 990**	**3 990**	**3 990**	**3 990**
3.os. - nad 21 let	5 900	11 990	11 990	11 990	11 990	11 990	11 990	11 990
4.os. FM	**4 990**	**8 990**	**8 990**	**8 990**	**8 990**	**8 990**	**8 990**	**8 990**
4.os.	7 990	10 500	10 500	10 500	10 500	10 500	10 500	10 500
5.os. FM	**4 990**	**9 990**	**9 990**	**9 990**	**9 990**	**9 990**	**9 990**	**9 990**
5.os.	7 900	10 500	10 500	10 500	10 500	10 500	10 500	10 500

STRAVOVÁNÍ – večeře 380 Kč/noc
Vzhledem k výhodnosti platby v € doporučujeme objednat a zaplatit stravování až na místě pobytu.

+5

Jednolůžkové studio (na dotaz) + 700 Kč/noc.
Příplatek za místenku v autobuse 100 Kč/os./1 cesta.

PAVLOS ☺☺☺ PARGA

190 m | 1 990 Kč | + | + | +

Penzion **PAVLOS** je situován na okraji městečka Parga, cca 190 m od oblázkové pláže Piso Krioneri. Prostorná studia pro 2–4 osoby a apartmány pro 3–5 osob jsou vybaveny kuchyňským koutem, soc. zařízením, **wi-fi** připojením **zdarma**, TV, balkónem/terasou, trezorem za poplatek. Jen některá studia/apartmány jsou vybaveny klimatizací za poplatek, a proto je její využívání během pobytu nutné nahlásit a uhradit již při zakoupení zájezdu. **Bazén můžete využít u protějšího hotelu** při konzumaci nápoje. V těsné blízkosti penzionu se nachází několik obchodů s potravinami a taverny.

	KOMBINACE	PAVLOS ✈ LETECKY S ODLETEM Z PRAHY									
TERMÍN	26.05. - 09.06.2022	09.06. - 20.06.2022	20.06. - 30.06.2022	30.06. - 11.07.2022	11.07. - 21.07.2022	21.07. - 01.08.2022	01.08. - 11.08.2022	11.08. - 22.08.2022	22.08. - 01.09.2022	01.09. - 12.09.2022	12.09. - 22.09.2022
Počet dní/nocí	15/13	12/11	11/10	12/11	11/10	12/11	11/10	12/11	11/10	12/11	11/10
1. a 2. osoba	8 590	15 290	16 290	18 090	17 090	18 090	17 090	18 090	16 990	16 290	15 290
Po FM slevě 17%	**7 130**	**12 691**	**13 521**	**15 015**	**14 185**	**15 015**	**14 185**	**15 015**	**14 102**	**13 521**	**12 691**
STUDIO											
3.os. - dítě do 21 let FM	**1 990**	**1 990**	**1 990**	**1 990**	**1 990**	**1 990**	**1 990**	**1 990**	**1 990**	**1 990**	**1 990**
3.os. - dítě do 21 let	4 900	9 900	9 900	9 900	9 900	9 900	9 900	9 900	9 900	9 900	9 900
3.os. - nad 21 let FM	**2 990**	**2 990**	**2 990**	**2 990**	**2 990**	**2 990**	**2 990**	**2 990**	**2 990**	**2 990**	**2 990**
3.os. - nad 21 let	5 900	10 500	10 500	10 500	10 500	10 500	10 500	10 500	10 500	10 500	10 500
4.os. - FM	**3 990**	**7 990**	**7 990**	**7 990**	**7 990**	**7 990**	**7 990**	**7 990**	**7 990**	**7 990**	**7 990**
4.os.	6 900	10 500	10 500	10 500	10 500	10 500	10 500	10 500	10 500	10 500	10 500
APARTMÁN											
3.osoba APT FM	5 990	10 990	10 990	10 990	10 990	10 990	10 990	10 990	10 990	10 990	10 990
3.osoba APT											
4.os. - dítě do 21 let FM	**1 990**	**1 990**	**1 990**	**1 990**	**1 990**	**1 990**	**1 990**	**1 990**	**1 990**	**1 990**	**1 990**
4.os. - dítě do 21 let	4 900	9 900	9 900	9 900	9 900	9 900	9 900	9 900	9 900	9 900	9 900
4.os. - nad 21 let FM	**2 990**	**2 990**	**2 990**	**2 990**	**2 990**	**2 990**	**2 990**	**2 990**	**2 990**	**2 990**	**2 990**
4.os. - nad 21 let	5 900	10 500	10 500	10 500	10 500	10 500	10 500	10 500	10 500	10 500	10 500
5.os. - FM	**3 990**	**7 990**	**7 990**	**7 990**	**7 990**	**7 990**	**7 990**	**7 990**	**7 990**	**7 990**	**7 990**
5.os.	6 900	10 500	10 500	10 500	10 500	10 500	10 500	10 500	10 500	10 500	10 500

STRAVOVÁNÍ – večeře 380 Kč/noc, polopenze 480 Kč/noc.
Vzhledem k výhodnosti platby v € doporučujeme objednat a zaplatit stravování až na místě pobytu.

+ Jednolůžkové studio (na dotaz) + 350 Kč/noc.
Apartmán obsazen 2 osobami + 250 Kč/noc.
Příplatek za místenku v autobuse 100 Kč/os./1 cesta.

Paros patří ke Kykladským ostrovům a rozlohou 194,5 km² se řadí mezi největší z nich. Díky své jedinečnosti patří k jednomu z nejvyhledávanějších cílů tohoto souostroví. Celoročně zde žije přibližně 10 000 obyvatel. Paros je kosmopolitní ostrov, který nabízí v letovisku Naoussa a v hlavním městě Parikia bohaté možnosti zábavy. Ostatní místa jsou spíše klidnější.

Po celém ostrově je pravidelné autobusové spojení. Najdete zde malé pláže ukryté mezi kameny, ale i dlouhé pláže vybavené vším, co si dokážete představit. Paros je vhodná destinace pro všechny cestovatele.

Hlavním městem Paru je Parikia, kde na náměstíčkách a ve spleti úzkých uliček s typickou kykladskou architekturou najdete mnoho obchůdků a barů. Ostrov vyniká svou scenérií a průzračně čistým mořem. V antických dobách byl Paros znám díky nalezištím kvalitního, bílého mramoru. Městečko **Naoussa** se řadí mezi nejkrásnější města Kyklad. Většinou je hlavní město ostrova tím nejhezčím, na Paru dle našeho názoru toto neplatí. Naoussa na svém nábřeží a v úzkých uličkách nabízí čilý denní a noční život.

Aliki, malebná vesnička, leží 13km jižně od hlavního města Parikia. Najdete zde vše co je potřeba pro prožití příjemné dovolené. Navzdory zvyšujícímu počtu turistů si Aliki stále zachovává svůj tradiční ráz a proto patří mezi oblíbené destinace na Parosu. Na pláži v letovisku najdete jemný zlatý písek.

NAOUSSA

NAOUSSA

NAOUSSA

PLÁŽ CHRISI AKTI

PLÁŽ ANARGIRI / U UBYTOVÁNÍ CORINA

PLÁŽ SANTA MARIA

CORINA ☺☺☺☺ NAOUSSA

200 m | 6 990 Kč

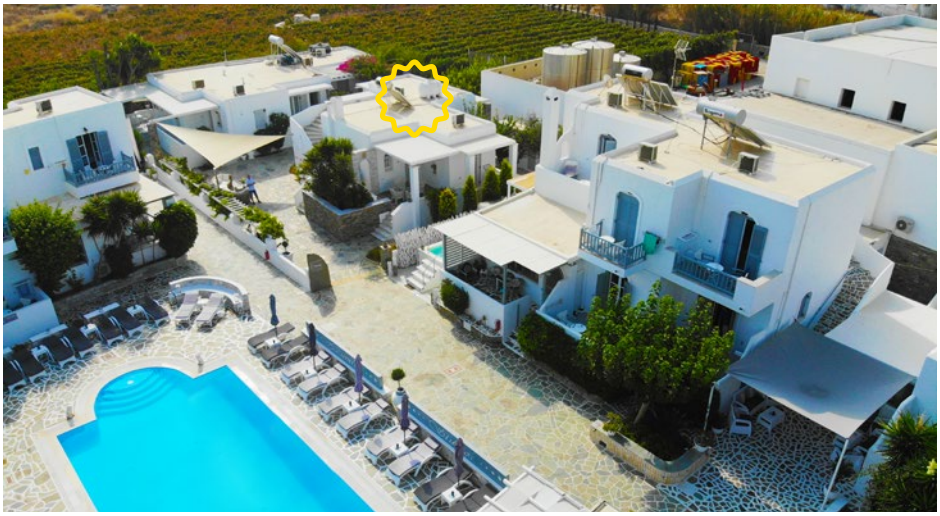

Penzion **CORINA** s **bazénem** (lehátka a slunečníky u bazénu zdarma) leží 200 m od pláže. Ubytování svým standardem uspokojí i náročnější klienty a doporučujeme ho všem, kteří vyhledávají ubytování v klidném místě s pěší dostupností rušného centra letoviska Naoussa. Studia pro 2–3 osoby a apartmán pro 3-4 osoby jsou vybaveny kuchyňským koutem, soc. zařízením, balkónem/terasou, **wi-fi** připojením **zdarma**, TV, **klimatizací zdarma a trezorem zdarma.**

PLÁŽ ANARGIRI / U UBYTOVÁNÍ CORINA

CORINA ✈ LETECKY S ODLETEM Z PRAHY

TERMÍN	31.05. - 14.06.2022	14.06. - 28.06.2022	28.06. - 12.07.2022	12.07. - 26.07.2022	26.07. - 09.08.2022	09.08. - 23.08.2022	23.08. - 06.09.2022	06.09. - 20.09.2022	20.09. - 04.10.2022
Počet dní/nocí	15/14	15/14	15/14	15/14	15/14	15/14	15/14	15/14	15/14
1. a 2. osoba	22 290	23 290	25 290	25 790	25 790	25 790	25 290	24 290	23 290
Po FM slevě 10%	**20 061**	**20 961**	**22 761**	**23 211**	**23 211**	**23 211**	**22 761**	**21 861**	**20 961**
STUDIO									
3.os. - dítě do 21 let FM	**7 990**	**7 990**	**7 990**	**7 990**	**7 990**	**7 990**	**7 990**	**7 990**	**7 990**
3.os. - dítě do 21 let	12 900	12 900	12 900	12 900	12 900	12 900	12 900	12 900	12 900
3.os. - nad 21 let FM	**8 990**	**8 990**	**8 990**	**8 990**	**8 990**	**8 990**	**8 990**	**8 990**	**8 990**
3.os. - nad 21 let	13 900	13 900	13 900	13 900	13 900	13 900	13 900	13 900	13 900
APARTMÁN									
3.osoba APT	**13 990**	**13 990**	**13 990**	**13 990**	**13 990**	**13 990**	**13 990**	**13 990**	**13 990**
4.os. - dítě do 21 let FM	**7 990**	**7 990**	**7 990**	**7 990**	**7 990**	**7 990**	**7 990**	**7 990**	**7 990**
4.os. - dítě do 21 let	12 900	12 900	12 900	12 900	12 900	12 900	12 900	12 900	12 900
4.os. - nad 21 let FM	**8 990**	**8 990**	**8 990**	**8 990**	**8 990**	**8 990**	**8 990**	**8 990**	**8 990**
4.os. - nad 21 let	13 900	13 900	13 900	13 900	13 900	13 900	13 900	13 900	13 900

STRAVOVÁNÍ – večeře 530 Kč/noc, polopenze 650 Kč/noc.
Vzhledem k výhodnosti platby v € doporučujeme objednat a zaplatit stravování až na místě pobytu.

+5 Jednolůžkové studio (na dotaz) + 550 Kč/noc.
Apartmán obsazen 2 osobami + 300 Kč/noc.

POHLED NA ALIKI

NÁBŘEŽÍ V ALIKI

ULIČKA V ALIKI

TAVERNA V ALIKI

PLÁŽ V ALIKI

PLÁŽ V ALIKI

PLÁŽ V ALIKI

PLÁŽ V ALIKI

NARGES ☺☺☺☺ ALIKI

80 m | 6 990 Kč

Hotel **NARGES s bazénem** postavený v tradičním kykladském stylu se nachází v klidném letovisku Aliki, 80 m od písčité pláže s pozvolným vstupem do moře. V hotelu se nachází recepce, lobby s barem a posezením, restaurace s venkovní terasou a bazén (bar u bazénu). Lehátka a slunečníky jsou u bazénu zdarma. Pokoje pro 2-3 osoby jsou vybaveny ledničkou, soc. zařízením, vysoušečem vlasů, TV/SAT, **wi-fi** připojením, **klimatizací** a **trezorem zdarma** a balkonem/terasou. **V ceně zájezdu je polopenze formou bufetu.**

HOTEL NARGES ✈ LETECKY S ODLETEM Z PRAHY									
TERMÍN	31.05. - 14.06.2022	14.06. - 28.06.2022	28.06. - 12.07.2022	12.07. - 26.07.2022	26.07. - 09.08.2022	09.08. - 23.08.2022	23.08. - 06.09.2022	06.09. - 20.09.2022	20.09. - 04.10.2022
Počet dní/nocí	15/14	15/14	15/14	15/14	15/14	15/14	15/14	15/14	15/14
1. a 2. osoba	25 790	26 790	28 990	29 990	29 990	29 990	28 590	27 590	26 790
Po FM slevě 10%	**26 790**	**24 111**	**26 091**	**26 991**	**26 991**	**26 991**	**25 731**	**24 831**	**24 111**
STUDIO									
3.os. - dítě do 10 let FM	**8 990**	**8 990**	**8 990**	**8 990**	**8 990**	**8 990**	**8 990**	**8 990**	**8 990**
3.os. - dítě do 10 let	15 990	15 990	15 990	15 990	15 990	15 990	15 990	15 990	15 990
3.os. - nad 10 let FM	**10 990**	**10 990**	**10 990**	**10 990**	**10 990**	**10 990**	**10 990**	**10 990**	**10 990**
3.os. - nad 10 let	18 990	18 990	18 990	18 990	18 990	18 990	18 990	18 990	18 990

STRAVOVÁNÍ – v ceně zájezdu zahrnuta polopenze.

+ 5 Jednolůžkový pokoj (na dotaz) + 900 Kč/noc.

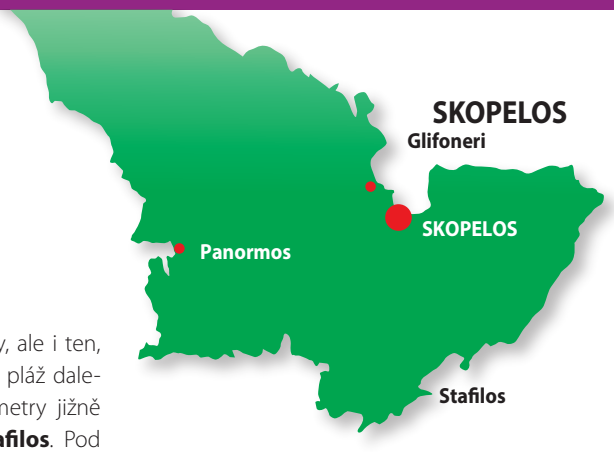

Na východ od pevniny leží v průzračných vodách Egejského moře několik ostrovů v souostroví Severní Sporády – Skopelos, Skiathos, Alonissos a Skyros. Poskytují podobný obraz: červené střechy domů, nekonečné zelenostříbrné olivové sady, opojně vonící borovicové lesy, stuhy pískových pláží, výběžky strmých skal, bílé kostelíky na vysokých kopcích a jachty promíchané s pestrobarevnými rybářskými čluny.

Skopelos je klidný, malebný ostrov, s hustými jehličnatými lesy. Jeho délka je asi 45 km, šířka okolo 10-12 km. Plocha ostrova činí 96 km^2. Žije zde 5 000 obyvatel, z toho 3 000 v hlavním městě. Severovýchodní pobřeží je strmé, tvoří ho většinou skalnaté útesy a jediná větší a přístupná zátoka je u města Skopelos. Jihovýchodní pobřeží má mírnější profil. Krása tohoto ostrova vám bude zjevná už při prvním kontaktu.

Hlavní město Skopelos připomíná amfiteátr. Stojí ve svazích chráněné zátoky a domky, jeden vedle druhého, poskytují krásné pohledy. Najdete tu spousty kapliček a klášterů, zbytky hradeb a městského opevnění, mnoho úzkých uliček a malebných zákoutí. Jsou tu restaurace, taverny, bary. Není to však žádná masová zábava, nepotkáte tu hlučné davy anglické mládeže, ale spíše dvojice. Málokteré ostrovní město v Řecku si zachovalo takový charakter jako Skopelos.

Ostrov má mnoho pěkných pláží. Uspěje zde ten, kdo hledá organizovanou zábavu s půjčovnou člunů, plážovými tavernami a slunečníky, ale i ten, kdo chce nalézt jen tu svou, ukrytou pláž daleko od ostatních. Přibližně čtyři kilometry jižně od hlavního města leží vesnička **Stafilos**. Pod ní, v zálivu Velanio, kde kdysi stály římské lázně, najdete pláže Stafilos a Velanio (z poloviny nudistická pláž) s pískem a malými kamínky. Cesta podél moře pokračuje od Stafilosu do vesničky Agnondas. Přibližně 1,5km od Agnondas je pláž **Limnonari**. Po úzké cestě vedoucí nad mořem se dostanete až přímo na pláž, která je umístěna v krytém zálivu a naleznete zde čistou vodu, slunečníky, lehátka, bazén i nezbytnou tavernu.

Pokračujete-li po cestě na sever ostrova, moře se vám objeví po levé ruce u zátoky **Panormos** se stejnojmennou vesničkou a pláží. Ta je ideální pro rodiny s dětmi. Pláž **Milia** je vzdálená cca 2 km od Panormosu. Je to největší pláž na ostrově, máte zde také možnost využívat plážový servis – lehátka, slunečníky a restaurace.

Na Skopelu můžete nalézt i pláže, které by se daly nazvat přírodními, neorganizovanými. Právě tím mohou být přitažlivé. Přesně tento charakter splňuje pláž **Hovolo či Perivoli**. Pokud si nepůjčíte automobil nebo malý motocykl, lze se na většinu pláží dopravit autobusem. Ostrov není přeplněný turisty. Na Skopelosu poznáte nádherně čisté moře, přírodní krásy, zeleň a autenticitu řeckého ostrovního světa.

POHLED NA SKOPELOS

ULIČKA

NOČNÍ SKOPELOS

NÁBŘEŽÍ

PLÁŽ HOVOLO

PLÁŽ PERIVOLI

PLÁŽ KASTANI

PLÁŽ MILIA

PLÁŽ PERIVOLI

PENZION IRIDA

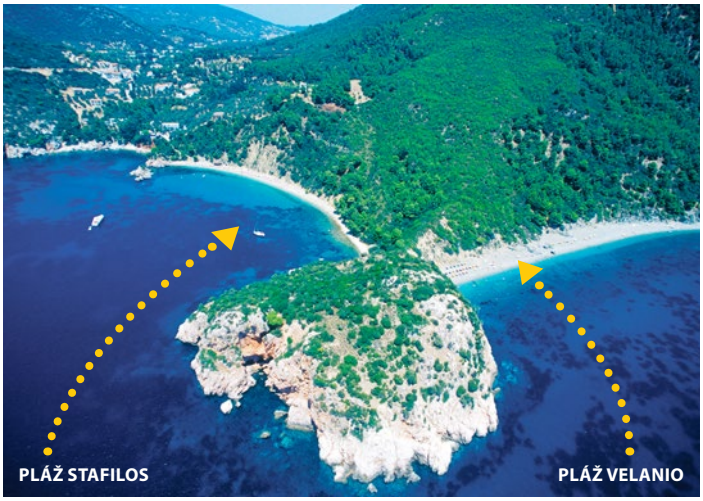

PLÁŽ STAFILOS / PENZION IRIDA

PLÁŽ VELANIO / PENZION IRIDA

PENZION KAVOURIS

PLÁŽ GLIFONERI / PENZION KAVOURIS

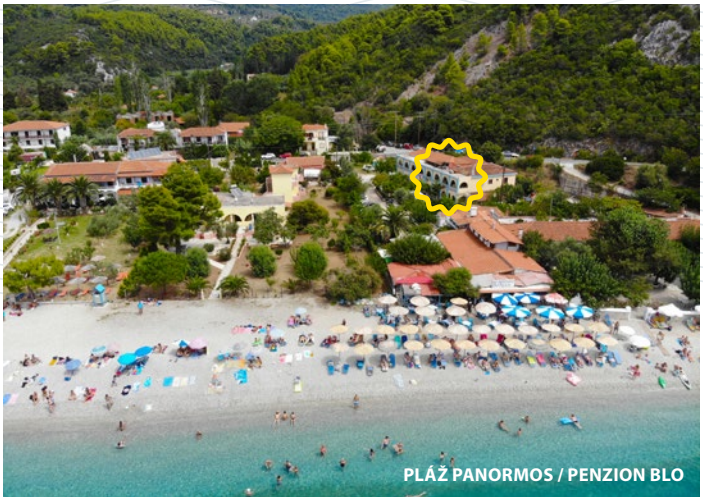
PLÁŽ PANORMOS / PENZION BLO

PLÁŽ PANORMOS

350 m | 5 990 Kč | Wi Fi

IRIDA ☺☺☺☺ STAFILOS

Penzion **IRIDA** leží ve vesničce Stafilos v klidném místě 350 m od pláže Stafilos. Na tu navazuje pláž Velanio, která je z části nudistická. Studia pro 2–4 osoby, apartmán pro 3–4 osoby a mezonety pro 2–4 osoby jsou vybaveny kuchyňským koutem, soc. zařízením, balkónem/terasou, **wi-fi** připojením **zdarma**, TV a **klimatizací zdarma**. Ubytování uspokojí i náročnější klienty. Z celé budovy je **výhled na moře**. Do hlavního města se dostanete pěšky nebo autobusovou dopravou, vzdálenost je cca 3 km. V okruhu do 300 m se nacházejí 3 taverny. Doporučujeme všem, kteří hledají klid.

Příplatek za ubytování v mezonetu v 1. patře s úžasným výhledem na moře (více info na www).

	KOMBINACE	IRIDA LETECKY S ODLETEM Z PRAHY									
TERMÍN	26.05. - 07.06.2022	07.06. - 17.06.2022	17.06. - 28.06.2022	28.06. - 08.07.2022	08.07. - 19.07.2022	19.07. - 29.07.2022	29.07. - 09.08.2022	09.08. - 19.08.2022	19.08. - 30.08.2022	30.08. - 09.09.2022	09.09. - 20.09.2022
Počet dní/nocí	13/11	11/10	12/11	11/10	12/11	11/10	12/11	11/10	12/11	11/10	12/11
1. a 2. osoba	9 990	16 590	18 090	19 090	20 090	19 090	20 090	19 090	20 090	18 590	17 590
Po FM slevě 12%	**8 791**	**14 599**	**15 919**	**16 799**	**17 679**	**16 799**	**17 679**	**16 799**	**17 679**	**16 359**	**15 479**
STUDIO											
3.os. - dítě do 12 let FM	**4 990**	**5 990**	**5 990**	**5 990**	**5 990**	**5 990**	**5 990**	**5 990**	**5 990**	**5 990**	**5 990**
3.os. - dítě do 12 let	7 900	10 900	10 900	10 900	10 900	10 900	10 900	10 900	10 900	10 900	10 900
3.os. - nad 12 let FM	**5 990**	**6 990**	**6 990**	**6 990**	**6 990**	**6 990**	**6 990**	**6 990**	**6 990**	**6 990**	**6 990**
3.os. - nad 12 let	8 900	11 500	11 500	11 500	11 500	11 500	11 500	11 500	11 500	11 500	11 500
4.os. - FM	**6 990**	**8 990**	**8 990**	**8 990**	**8 990**	**8 990**	**8 990**	**8 990**	**8 990**	**8 990**	**8 990**
4.os.	8 990	10 900	10 900	10 900	10 900	10 900	10 900	10 900	10 900	10 900	10 900
APARTMÁN											
3.osoba APT	5 990	11 990	11 990	11 990	11 990	11 990	11 990	11 990	11 990	11 990	11 990
4.os. - dítě do 12 let FM	**4 990**	**5 990**	**5 990**	**5 990**	**5 990**	**5 990**	**5 990**	**5 990**	**5 990**	**5 990**	**5 990**
4.os. - dítě do 12 let	7 900	10 900	10 900	10 900	10 900	10 900	10 900	10 900	10 900	10 900	10 900
4.os. - nad 12 let FM	**5 990**	**6 990**	**6 990**	**6 990**	**6 990**	**6 990**	**6 990**	**6 990**	**6 990**	**6 990**	**6 990**
4.os. - nad 12 let	8 900	11 500	11 500	11 500	11 500	11 500	11 500	11 500	11 500	11 500	11 500

STRAVOVÁNÍ – večeře 420 Kč/noc, polopenze 520 Kč/noc.
Vzhledem k výhodnosti platby v € doporučujeme objednat a zaplatit stravování až na místě pobytu.

+5

Jednolůžkové studio (na dotaz) + 450 Kč/noc. Apartmán obsazen 2 osobami + 250 Kč/noc. Příplatek za místenku v autobuse 100 Kč/os./1 cesta.

PANORAMA ☺☺☺☺ STAFILOS

300 m | 5 990 Kč | Wi Fi

Penzion **PANORAMA** leží ve vesničce Stafilos v klidném místě 300 m od pláže Stafilos. Na tu navazuje pláž Velanio, která je z části nudistická. Studia pro 2–3 osoby a mezonety pro 2-4 osoby jsou vybaveny kuchyňským koutem, soc. zařízením, TV, **wi-fi** připojením **zdarma, klimatizací zdarma** a balkónem s překrásným **výhledem na moře**. Ubytování uspokojí i náročnější klienty. Do hlavního města se dostanete pěšky nebo autobusovou dopravou, vzdálenost je cca 3 km. V okruhu do 300 m se nacházejí 3 taverny. Doporučujeme všem, kteří hledají klid.

	KOMBINACE	PANORAMA ✈ LETECKY S ODLETEM Z PRAHY									
TERMÍN	26.05. - 07.06.2022	07.06. - 17.06.2022	17.06. - 28.06.2022	28.06. - 08.07.2022	08.07. - 19.07.2022	19.07. - 29.07.2022	29.07. - 09.08.2022	09.08. - 19.08.2022	19.08. - 30.08.2022	30.08. - 09.09.2022	09.09. - 20.09.2022
Počet dní/nocí	13/11	11/10	12/11	11/10	12/11	11/10	12/11	11/10	12/11	11/10	12/11
1. a 2. osoba	9 990	16 590	18 090	19 090	20 090	19 090	20 090	19 090	20 090	18 590	17 590
Po FM slevě 12%	**8 791**	**14 599**	**15 919**	**16 799**	**17 679**	**16 799**	**17 679**	**16 799**	**17 679**	**16 359**	**15 479**
STUDIO											
3.os. - dítě do 12 let FM	**4 990**	**5 990**	**5 990**	**5 990**	**5 990**	**5 990**	**5 990**	**5 990**	**5 990**	**5 990**	**5 990**
3.os. - dítě do 12 let	7 900	10 900	10 900	10 900	10 900	10 900	10 900	10 900	10 900	10 900	10 900
3.os. - nad 12 let FM	**5 990**	**6 990**	**6 990**	**6 990**	**6 990**	**6 990**	**6 990**	**6 990**	**6 990**	**6 990**	**6 990**
3.os. - nad 12 let	8 900	11 500	11 500	11 500	11 500	11 500	11 500	11 500	11 500	11 500	11 500
4.os. - FM	**6 990**	**8 990**	**8 990**	**8 990**	**8 990**	**8 990**	**8 990**	**8 990**	**8 990**	**8 990**	**8 990**
4.os.	8 990	10 900	10 900	10 900	10 900	10 900	10 900	10 900	10 900	10 900	10 900

STRAVOVÁNÍ – večeře 420 Kč/noc, polopenze 520 Kč/noc.
Vzhledem k výhodnosti platby v € doporučujeme objednat a zaplatit stravování až na místě pobytu.

+5

Jednolůžkové studio (na dotaz) + 450 Kč/noc. Příplatek za místenku v autobuse 100 Kč/os./1 cesta.

150 m | 4 990 Kč | Wi Fi

KAVOURIS ☺☺☺ GLIFONERI

Penzion **KAVOURIS** s **bazénem** (lehátka a slunečníky u bazénu zdarma) leží v klidném místě, 150 m nad písčito-oblázkovou pláží Glifoneri. Studia a mezonety pro 2–3 osoby jsou vybaveny kuchyňským koutem, soc. zařízením, balkónem, TV, **wi-fi** připojením, **klimatizací a trezorem zdarma.** Z celého ubytování je krásný **výhled na moře** a na východ slunce. V areálu penzionu můžete využít prostoru na grilování a posezení pod pergolou obrostlou ibišky. Penzion je situován přibližně 800 m od začátku hlavního města Skopelos, které nabízí procházky v úzkých uličkách, obchody, taverny a bary. Ubytování doporučujeme klientům, kteří vyhledávají noční život v přilehlém hlavním městě.

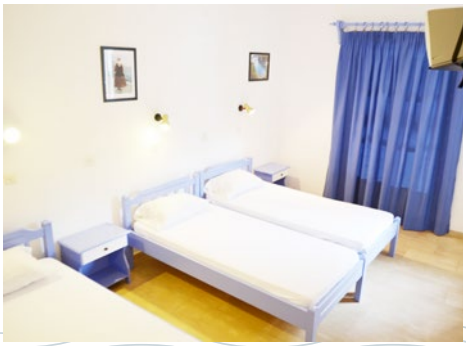

	KOMBINACE	KAVOURIS LETECKY S ODLETEM Z PRAHY									
TERMÍN	26.05. - 07.06.2022	07.06. - 17.06.2022	17.06. - 28.06.2022	28.06. - 08.07.2022	08.07. - 19.07.2022	19.07. - 29.07.2022	29.07. - 09.08.2022	09.08. - 19.08.2022	19.08. - 30.08.2022	30.08. - 09.09.2022	09.09. - 20.09.2022
Počet dní/nocí	13/11	11/10	12/11	11/10	12/11	11/10	12/11	11/10	12/11	11/10	12/11
1. a 2. osoba	9 990	15 590	17 090	18 090	19 090	18 090	19 090	18 090	19 090	17 590	16 590
Po FM slevě 13%	**8 691**	**13 563**	**14 868**	**15 738**	**16 608**	**15 738**	**16 608**	**15 738**	**16 608**	**15 303**	**14 433**
STUDIO											
3.os. - dítě do 12 let FM	**3 990**	**4 990**	**4 990**	**4 990**	**4 990**	**4 990**	**4 990**	**4 990**	**4 990**	**4 990**	**4 990**
3.os. - dítě do 12 let	7 900	10 900	10 900	10 900	10 900	10 900	10 900	10 900	10 900	10 900	10 900
3.os. - nad 12 let FM	**4 990**	**4 990**	**5 990**	**5 990**	**5 990**	**5 990**	**5 990**	**5 990**	**5 990**	**5 990**	**5 990**
3.os. - nad 12 let	8 900	11 500	11 500	11 500	11 500	11 500	11 500	11 500	11 500	11 500	11 500

STRAVOVÁNÍ – večeře 420 Kč/noc, polopenze 520 Kč/noc.
Vzhledem k výhodnosti platby v € doporučujeme objednat a zaplatit stravování až na místě pobytu.

+5

Jednolůžkové studio (na dotaz) + 350 Kč/noc.
Příplatek za místenku v autobuse 100 Kč/os./1 cesta.

BLO ☺☺+ PANORMOS

30 m | 4 990 Kč | + | Wi Fi

Areál penzionu **BLO** leží na oblázkové pláži letoviska Panormos. Vynikající restaurace se nachází přímo na pláži, penzion cca 30 m od pláže. Studia pro 2–3 osoby (3. osoba **do 12 let**) a apartmán pro 3-4 osoby jsou vybaveny kuchyňským koutem, soc. zařízením, TV, **wi-fi** připojením **zdarma**, **klimatizací zdarma** a balkónem/terasou. V blízkosti penzionu se nacházejí nejvyhledávanější pláže na ostrově - Milia, Kastani, Hovolo, které jsou dostupné chůzí nebo autobusem. Obchůdky a restaurace jsou v těsné blízkosti ubytování.

	KOMBINACE	BLO ✈ LETECKY S ODLETEM Z PRAHY									
TERMÍN	26.05. - 07.06.2022	07.06. - 17.06.2022	17.06. - 28.06.2022	28.06. - 08.07.2022	08.07. - 19.07.2022	19.07. - 29.07.2022	29.07. - 09.08.2022	09.08. - 19.08.2022	19.08. - 30.08.2022	30.08. - 09.09.2022	09.09. - 20.09.2022
Počet dní/nocí	13/11	11/10	12/11	11/10	12/11	11/10	12/11	11/10	12/11	11/10	12/11
1. a 2. osoba	9 990	16 290	17 790	18 790	19 790	18 790	19 790	18 790	19 790	18 290	17 290
Po FM slevě 14%	**8 591**	**14 009**	**15 299**	**16 159**	**17 019**	**16 159**	**17 019**	**16 159**	**17 019**	**15 729**	**14 869**
STUDIO											
3.os. - dítě do 12 let FM	**3 990**	**3 990**	**4 990**	**4 990**	**4 990**	**4 990**	**4 990**	**4 990**	**4 990**	**4 990**	**4 990**
3.os. - dítě do 12 let	7 900	10 900	10 900	10 900	10 900	10 900	10 900	10 900	10 900	10 900	10 900
3.os. - dítě nad 12 let FM	**4 990**	**4 990**	**5 990**	**5 990**	**5 990**	**5 990**	**5 990**	**5 990**	**5 990**	**5 990**	**5 990**
3.os. - dítě nad 12 let	8 900	11 500	11 500	11 500	11 500	11 500	11 500	11 500	11 500	11 500	11 500
APARTMÁN											
3.osoba APT	5 990	11 990	11 990	11 990	11 990	11 990	11 990	11 990	11 990	11 990	11 990
4.os. - dítě do 12 let FM	**3 990**	**4 990**	**4 990**	**4 990**	**4 990**	**4 990**	**4 990**	**4 990**	**4 990**	**4 990**	**4 990**
4.os. - dítě do 12 let	7 900	10 900	10 900	10 900	10 900	10 900	10 900	10 900	10 900	10 900	10 900
4.os. - nad 12 let FM	**4 990**	**4 990**	**5 990**	**5 990**	**5 990**	**5 990**	**5 990**	**5 990**	**5 990**	**5 990**	**5 990**
4.os. - nad 12 let	8 900	11 500	11 500	11 500	11 500	11 500	11 500	11 500	11 500	11 500	11 500

STRAVOVÁNÍ – večeře 420 Kč/noc, polopenze 520 Kč/noc.
Vzhledem k výhodnosti platby v € doporučujeme objednat a zaplatit stravování až na místě pobytu.

+5

Jednolůžkové studio (na dotaz) + 350 Kč/noc. Apartmán obsazen 2 osobami + 250 Kč/noc. Příplatek za místenku v autobuse 100 Kč/os./1 cesta.

150 m | 5 990 Kč | Wi Fi

KASTRI ☺☺☺+ PANORMOS

Penzion **KASTRI** leží 150m od pláže letoviska Panormos. Ubytování svými prostornými apartmány a upraveným okolím s bohatou zelení zcela jistě uspokojí všechny klienty. Apartmány (dvě ložnice a místnost s kuchyňským koutem) pro 3–5 osob jsou vybaveny kuchyňským koutem, soc. zařízením, balkónem/terasou, **wi-fi** připojením **zdarma**, TV a **klimatizací zdarma**. Z většiny apartmánů je částečný **výhled na moře.**

	KOMBINACE	KASTRI LETECKY S ODLETEM Z PRAHY									
TERMÍN	26.05. - 07.06.2022	07.06. - 17.06.2022	17.06. - 28.06.2022	28.06. - 08.07.2022	08.07. - 19.07.2022	19.07. - 29.07.2022	29.07. - 09.08.2022	09.08. - 19.08.2022	19.08. - 30.08.2022	30.08. - 09.09.2022	09.09. - 20.09.2022
Počet dní/nocí	13/11	11/10	12/11	11/10	12/11	11/10	12/11	11/10	12/11	11/10	12/11
1. a 2. osoba	9 990	17 590	19 090	20 090	21 090	20 090	21 090	20 090	21 090	19 590	18 590
Po FM slevě 12%	**8 791**	**15 479**	**16 799**	**17 679**	**18 559**	**17 679**	**18 559**	**17 679**	**18 559**	**17 239**	**16 359**
APARTMÁN											
3.os. - dítě do 12 let FM	**4 990**	**5 990**	**5 990**	**5 990**	**5 990**	**5 990**	**5 990**	**5 990**	**5 990**	**5 990**	**5 990**
3.os. - dítě do 12 let	7 900	10 900	10 900	10 900	10 900	10 900	10 900	10 900	10 900	10 900	10 900
3.os. - nad 12 let FM	**5 990**	**6 990**	**6 990**	**6 990**	**6 990**	**6 990**	**6 990**	**6 990**	**6 990**	**6 990**	**6 990**
3.os. - nad 12 let	8 900	11 500	11 500	11 500	11 500	11 500	11 500	11 500	11 500	11 500	11 500
4.os. FM	**6 990**	**8 990**	**8 990**	**8 990**	**8 990**	**8 990**	**8 990**	**8 990**	**8 990**	**8 990**	**8 990**
4.os.	8 990	10 900	10 900	10 900	10 900	10 900	10 900	10 900	10 900	10 900	10 900
5.os. FM	**7 990**	**9 990**	**9 990**	**9 990**	**9 990**	**9 990**	**9 990**	**9 990**	**9 990**	**9 990**	**9 990**
5.os.	9 990	11 900	11 900	11 900	11 900	11 900	11 900	11 900	11 900	11 900	11 900

STRAVOVÁNÍ – večeře 420 Kč/noc, polopenze 520 Kč/noc.
Vzhledem k výhodnosti platby v € doporučujeme objednat a zaplatit stravování až na místě pobytu.

+5

Apartmán obsazen 2 osobami + 250 Kč/noc.
Příplatek za místenku v autobuse 100 Kč/os./1 cesta.

Syros je ostrov v řeckém souostroví Kyklady. Leží jihozápadně od ostrova Tinos, severně od ostrova Paros a západně od ostrova Mykonos. Ač menší rozlohou (84,07 km^2), se svým hlavním městem **Ermoupolis**, jež je současně správním střediskem celých Kykladských ostrovů. Hlavní město Ermoupolis (Hermovo město) snad nemůže mít ani příznačnější název. Stejně jako bůh Hermés je i město nesoucí jeho název šarmantní, elegantní, noblesní a v řecké historii sehrálo svou dílčí, leč velmi progresivní roli. Dnes město Ermoupolis patří ke klenotům řecké ostrovní architektury a jeho tradiční duch s nepopsatelným charisma nenechá chladným žádného cestovatele. Málokteré ostrovní hl.město se může pochlubit impozantní neoklasicistní architekturou, kloubící na jedné straně prvky tradiční kykladské architektury a západoevropského romantismu na straně druhé. Proto vás ani nepřekvapí velkorysost prostoru hl. náměstí Miaouli, monumentální budova radnice, či zdejší historické divadlo Apollo, jenž je takovou malou kopií milánské La Scaly. Město je vystavěno mezi dvěma kopci, na jejichž vrcholcích se hrdě tyčí dva kostely (katolický a pravoslavný) a celou atmosféru dotváří řada originálních neoklasicistních budov. Historie ostrova Syros je dlouhá a plná zvratů. Kořeny osídlení sahají až do mladší doby kamenné. Evidence jednoho z nejstarších využití hrnčířského kruhu a skutečnost, že město bylo opevněno kulatými věžemi jsou fascinující sondou do vyspělosti kykladských kultur. Antický Syros byl rovněž domovem Pythágorova učitele, starověkého filozofa Pherecyda, jehož bustu najdete u větrného mlýnu v Ano Syros, které si uchovalo typickou atmosféru ostrovní Chóry. Úzké uličky, mramorové schody a dechberoucí výhledy na posvátný Délos vám zkrátka učarují. Kolorit doplňují samozřejmě typická modrobílá zákoutí s bouganvilliemi a voňavým jasmínem, který vás omamně bude lákat k posezení v typickém kafeneionu, či nad sklenkou ouza můžete ochutnávat zdejší speciality. Sýry Saint Michali patří ke gastronomickým skvostům řeckých ostrovů.

Protože je ostrov oblíbenou turistickou destinací, především mezi Řeky samotnými, přizpůsobuje se tomuto faktu opravdu bohatá nabídka služeb. Zdejší početné bary, restaurace, typické taverny či bokem ukryté noční kluby překvapí svým šarmem a geniálně skloubenou tradicí s moderním designem. To vše nenásilně, decentně a oku velmi lahodícím způsobem. Ostrov je místem mnoha tváří, alespoň co se krajiny týče. Na jedné straně jsou nehostinná skaliska, od nichž se odvozuje i etymologie názvu samotného ostrova, o což se zasloužili již staří Féničané (Syra=skalnatý), terasovitá políčka na severu, zelenající se i v parném kykladském létě vám připomenou asijská rýžová políčka, úrodné pláně Kamposu dávají chutné plody a výbornou zeleninu. Malebné zátoky s kouzelnými plážemi s velmi rozmanitým charakterem vás budou lákat ke koupání v tyrkysových vodách Egejského moře. Nedaleko letoviska **Azolimnos**, kolem mysu Fokiotrypa můžete spatřit vzácné tuleně středomořské, či dokonce sokola Eleonořina. Syros zůstává stále hrdým, bohatým a velmi tradičním ostrovem. S nadsázkou lze říci, že i přes rostoucí zájem sofistikovaných cestovatelů, je to jeden z ostrovů, který „si Řekové nechávají sami pro sebe". A jistě vědí proč.

POHLED NA ERMOPOLIS

ULIČKA V ERMOPOLIS

VEČERNÍ POHLED NA ERMOPOLIS

PLÁŽ ABELA

PLÁŽ KCHLADI

PLÁŽ DELFINI

PLÁŽ LOTOS

PLÁŽ MEGAS GIALOS

PLÁŽ KINI

PLÁŽ KOKINA

PLÁŽ GALISSAS

POHLED NA LETOVISKO

ULIČKA V LETOVISKU

ULIČKA V LETOVISKU

PLÁŽ V LETOVISKU

PLÁŽ V LETOVISKU

PLÁŽ V LETOVISKU

PLÁŽ V LETOVISKU

PLÁŽ V LETOVISKU

250 m | 3 990 Kč | WiFi

Novinka

AIGAIO ☺☺☺ AZOLIMNOS

Penzion **AIGAIO** leží v klidném letovisku Azolimnos pouze 100 m od moře a 250 m od písčité pláže s pozvolným vstupem do moře. Studia pro 2-4 jsou vybavena kuchyňským koutem, soc. zařízením, TV, **wi-fi** připojením **zdarma**, **klimatizací zdarma** a balkonem/terasou. **Všechna studia mají velice hezký výhled na moře.** Je zde též terasa s posezením a s možností grilu.

AIGAIO ✈ LETECKY S ODLETEM Z PRAHY

TERMÍN	31.05. - 14.06.2022	14.06. - 28.06.2022	28.06. - 12.07.2022	12.07. - 26.07.2022	26.07. - 09.08.2022	09.08. - 23.08.2022	23.08. - 06.09.2022	06.09. - 20.09.2022	20.09. - 04.10.2022
Počet dní/nocí	15/14	15/14	15/14	15/14	15/14	15/14	15/14	15/14	15/14
1. a 2. osoba	19 090	20 090	22 090	22 590	22 590	22 590	22 090	21 090	20 090
Po FM slevě 10%	**17 181**	**18 081**	**19 881**	**20 331**	**20 331**	**20 331**	**19 881**	**18 981**	**18 081**
STUDIO									
3.os. - dítě do 21 let FM	**4 990**	**4 990**	**4 990**	**4 990**	**4 990**	**4 990**	**4 990**	**4 990**	**4 990**
3.os. - dítě do 21 let	12 900	12 900	12 900	12 900	12 900	12 900	12 900	12 900	12 900
3.os. - nad 21 let FM	**5 990**	**5 990**	**5 990**	**5 990**	**5 990**	**5 990**	**5 990**	**5 990**	**5 990**
3.os. - nad 21 let	13 900	13 900	13 900	13 900	13 900	13 900	13 900	13 900	13 900
4.os. FM	**9 990**	**9 990**	**9 990**	**9 990**	**9 990**	**9 990**	**9 990**	**9 990**	**9 990**
4.os.	12 500	12 500	12 500	12 500	12 500	12 500	12 500	12 500	12 500

STRAVOVÁNÍ – večeře 420 Kč/noc, polopenze 520 Kč/noc.
Vzhledem k výhodnosti platby v € doporučujeme objednat a zaplatit stravování až na místě pobytu.

+5 Jednolůžkové studio (na dotaz) + 350 Kč/noc.

KATERINA ☺☺☺ AZOLIMNOS

Novinka

450 m | 3 990 Kč | wi Fi

Penzion **KATERINA** leží v klidném letovisku Azolimnos, 450m od písčité pláže s pozvolným vstupem do moře. Studia pro 2-3 jsou vybavena kuchyňským koutem, soc. zařízením, TV, **wi-fi** připojením **zdarma**, **klimatizací zdarma** a balkonem/terasou.

Pokoje pro 2-3 jsou vybaveny snídaňovým setem (šálky, malé talíře, příbory, skleničky, miska na salát), soc. zařízením, TV, **wi-fi** připojením **zdarma**, **klimatizací zdarma** a balkonem/terasou.

Je zde též velice hezké posezení s možností grilu.

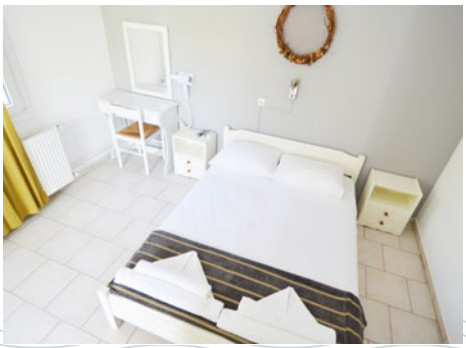

KATERINA ✈ LETECKY S ODLETEM Z PRAHY

TERMÍN	31.05. - 14.06.2022	14.06. - 28.06.2022	28.06. - 12.07.2022	12.07. - 26.07.2022	26.07. - 09.08.2022	09.08. - 23.08.2022	23.08. - 06.09.2022	06.09. - 20.09.2022	20.09. - 04.10.2022
Počet dní/nocí	15/14	15/14	15/14	15/14	15/14	15/14	15/14	15/14	15/14
1. a 2. osoba	18 590	19 590	21 590	22 090	22 090	22 090	21 590	20 590	19 590
Po FM slevě 10%	**16 731**	**17 631**	**19 431**	**19 881**	**19 881**	**19 881**	**19 431**	**18 531**	**17 631**
STUDIO									
3.os. - dítě do 21 let FM	**4 990**	**4 990**	**4 990**	**4 990**	**4 990**	**4 990**	**4 990**	**4 990**	**4 990**
3.os. - dítě do 21 let	12 900	12 900	12 900	12 900	12 900	12 900	12 900	12 900	12 900
3.os. - nad 21 let FM	**5 990**	**5 990**	**5 990**	**5 990**	**5 990**	**5 990**	**5 990**	**5 990**	**5 990**
3.os. - nad 21 let	13 900	13 900	13 900	13 900	13 900	13 900	13 900	13 900	13 900

STRAVOVÁNÍ – večeře 420 Kč/noc, polopenze 520 Kč/noc.
Vzhledem k výhodnosti platby v € doporučujeme objednat a zaplatit stravování až na místě pobytu.

+5

Jednolůžkové studio (na dotaz) + 350 Kč/noc.
Jednolůžkový pokoj (na dotaz) + 300 Kč/noc.

Ceny hotel. pokojů naleznete na www.

Inex cestovní kancelář s.r.o.,
obchodní značka **Melissa powered by Inex**

Moskevská 637/6, 460 01 Liberec 1
telefon : 483 104 567
e-mail : info@melissatour.cz
IČ : 26392763